惠獅會刊

2025~2026 6th ISSUE

發行人 黃秀卿

District 300B 6, Lions International





第6期

卿力卿為 樂在服務

國際獅子會300B6區發行
中華民國115年1月31日出版

國際獅子會300B 6區 2025-2026年度

新年快樂

HAPPY NEW YEAR!



2026

第二副總監

楊輝雄 呂麗華 敬賀

Lions International

以全新的姿態迎接新的一年！

在新年度開始之際，鼓勵貴分會的青少獅繼續彼此合作，並與您的輔導分會中的獅友繼續合作。青少獅和獅友可以一起舉辦服務方案、募款活動或聯誼活動。

- **青少獅捐贈週**：貴分會的青少獅收到了一封來自 LCIF 的電子郵件，邀請他們為紀念茂文鐘士的生日捐款。青少獅只需捐贈至少 20 美元，即可獲得青少獅總會長 LCIF 支持者徽章。
- **青少獅會徵費和組織費**：分會超過200人的分會費用自2026年7月1日起將調整。詳情請參閱《理事會政策》。
- **招募演說比賽**：貴分會的青少獅可錄製一段影片，內容為讓一位、兩位或一小群青少獅進行招募演說，介紹您的青少獅會！每個區只能提交一個影片參加國際比賽。
- **青少獅提升課程**：任何或所有這些課程都可以作為會議或幹部培訓的一部分來實施，為青少獅提供寶貴的機會，以提升其領導技能。

對於青少獅會計劃有任何疑問嗎？

請聯絡我們：leo@lionsclubs.org。



打造零飢餓世界：LCIF與美國世界糧食計劃署合作提供學校餐食



獅子在南亞災難性洪災後帶領救援與復原

惠獅會刊

District 300B 6, Lions International

2025~2026 年度國際獅子會 300B 6區 發行

發行者 國際獅子會300B 6區總監辦事處

總監 / 黃秀卿
雜誌發行人 / 黃秀卿
前任總監 / 張以聖
第一副總監 / 徐明坤
第二副總監 / 楊輝雄
秘書長 / 曾淑祺
財務長/榮譽副總監 / 莊勝強
首席榮譽副總監 / 陳潤洋
榮譽副總監 / 楊順發
榮譽副總監 / 張秀芸
榮譽副總監 / 陳楙楨
榮譽副總監 / 林青源
榮譽副總監 / 林仁朝
常務監事 / 顏妘蓁
事務長 / 葉秋英
辦事處主任 / 韓麗卿
GLT協調長 / 趙翊汝
GMT協調長 / 洪博彥
GET協調長 / 葉人豪
GST協調長 / 楊旦華
LCIF協調長 / 彭文章
LCTF協調長 / 田靖琪
特殊興趣分會協調長 / 蔡秀翎
行政長 / 黃和盛
公關長 / 宋富貴
參事長 / 羅吉錡
區發言人 / 陳文宗
區務長 / 陳怡芳
督導長 / 黃順涼
資訊長 / 彭若涵
糾察長 / 梁振堂
活動長 / 江福湘
典禮長 / 趙國珍
聯誼長 / 呂淑容
服務長 / 藍文鍾
聯絡長 / 林美慧
文宣長 / 林娟娟
總務長 / 葉日橙
講師團團長 / 林美生
惠獅會刊社長 / 周希澤
年會委員會協調長 / 藍喜麟
運動委員會協調長 / 彭勇傑
國際關係委員會協調長 / 莊金龍
副資訊長 / 陳孟博
副文宣長 / 陳妍貞
總編輯 / 吳金樺
執行編輯 / 劉秀蓉
資訊編輯 / 田秀芳
採訪編輯 / 吳淑梅
編輯委員 / 第一專區 李淑媛
/ 第二專區 黃坤盛
/ 第三專區 劉芸秀
/ 第四專區 陳錦燦
/ 第五專區 陳桂滿
/ 第六專區 莊淑琴
/ 第七專區 榮筱玲
第八專區 林娟娟
第九專區 陳孟博
區務秘書 蔡純卿

地址 / 新竹市民生路193號12樓
電話 / 03-5311777-9
傳真 / 03-5311780
E-mail / linos300b6@gmail.com
網址 / http://www.300b6.org.tw
設計印刷 / 威士特國際有限公司
地址 / 新竹市牛埔東路247號
電話 / 03-5250828
E-mail / westin@westin-c.com
中華郵政新竹誌字12號
交寄登記證登記為雜誌交寄

目錄 CONTENTS



總會訊息

01 總會訊息
02 目錄

總監行腳

04 總監行腳

區務報導

14 2025-2026年度 第六次區務會報
16 2025-2026年度 專案統計表
17 2025-2026年度 國際基金LCIF捐款
24 2025-2026年度 台灣基金LCTF捐款

會務報導

26 第一專區 社會服務活動
28 第二專區 社會服務活動
30 第三專區 社會服務活動
32 第四專區 社會服務活動
34 第五專區 社會服務活動
36 第六專區 社會服務活動
38 第七專區 社會服務活動
40 第八專區 社會服務活動
42 第九專區 社會服務活動

惠獅園地

44 歡迎來自台灣國際獅子會300B 6區的朋友們
/總監 黃秀卿 刊登

46 新加坡國際交流與社會服務參訪心得
/傳旗獅子會創會長 陳妍貞 撰稿

48 獅子情誼~無遠弗屆・歷久彌新 D300B 6&308A2台灣竹竹苗&東馬來西亞・汶萊
/國際關係委員會 莊金龍 撰稿

51 馬來西亞308A 2區 來台交流
/新竹玉山獅子會 吳淑梅 刊登-YCE 朱曉雲 撰稿

52 D308A2馬來西亞 青少年營交換(YCE)心得分享
/馬來西亞交換生 吳欣芸 隊長 撰稿

54 虎耀獅子會推廣美學至國際
/虎耀獅子會 陳帝國 撰稿

56 一生奉獻 獅誼長存 林木田獅兄人物專訪
/第三專區編輯委員 劉芸秀 撰稿

58 青少年營交換(YCE)活動心得分享
/ YE 蘇于蓁 撰稿 /推薦會 竹北會

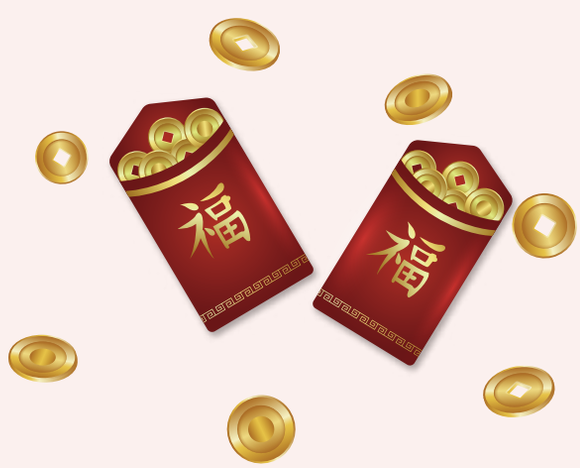

廣告索引

封面裡 2025-2026年度 第二副總監 楊輝雄
封　底 2025-2026年度 第二副總監參選人 楊順發
封底裡 2025-2026年度 第一副總監 徐明坤

59 金順園川菜館 /黃順涼（督導長）
59 富王建材有限公司 /陳國暉（頭份獅子會財務）
60 2027-2029年度 國際理事參選人 /邱銘乾（MD300B首席榮譽議長暨LCIF協調長）
61 2027-2029年度 國際理事參選人 /王金榮（MD300B 2008-2009總監議會議長）
62 揚昇工程行 /彭文章（LCIF 協調長）
63 方美方科技有限公司 /吳育樑（新竹中央獅子會）
64 竹風旅行社 長風萬里遊 /王倩（自強活動委員會主席）



舉辦聯合月例會暨忘年會

並捐贈勘查車及設備給苗栗山城協會

115年1月17日



















2025~2026年度在黃秀卿總監的帶領下首創300B 6區聯合月例會席開108桌，熱鬧非凡。





舉辦聯合月例會暨忘年會
並捐贈勘查車及設備給苗栗山城協會

115年1月17日










捐贈救災勤查車及設備儀式
總監黃秀卿暨全體獅友敬贈
國際獅子會300B 6區
頭份忠光獅子會
DISTRICT 300B 6
LIONS INTERNATIONAL


國際獅子會300B 6區
District 300B 6
西湖群獅子會


國際獅子會300B 6區
新竹女王獅子會
LIONS
INTERNATIONAL


2025-2026
捐贈救災勤查車及設備儀式
總監黃秀卿暨全體獅友敬贈
FOUNDATION


2025-2026
捐贈救災勤查車及設備儀式
總監黃秀卿暨全體獅友敬贈
FOUNDATION
國際獅子會300B 6區
芝香
LIONS
INTERNATIONAL


捐贈救災勤查車及設備儀式
總監黃秀卿暨全體獅友敬贈
FOUNDATION
LIONS
INTERNATIONAL





第六次區務會報

115年1月19日







總監行腳













TAIWAN

歡迎D308A 2區青少年(YCE)公式訪問

114年12月23日








國際獅子會青少年交換〈YCE〉歡迎會
D300B 6 TAIWAN
LIONS
INTERNATIONAL
LEO
Youth Camps
& Exchange






國際獅子會300B 6區與308-A2區

國際獅子會 300B 6區

WELCOME

Immediate Past International President,LCIF Chairperson



歡迎前國際總會長
國際獅子基金會主席 蒞臨

法布雷西奧．奧利維拉
尊伉儷 Fabrício Oliveira





前任國際總會長 法布雷西奧蒞臨-尊榮晚宴

115年1月28日










歡迎前國際總會長
國際獅子基金會主席 蒞臨




歡迎前國際總會長




歡迎前國際總會長




歡迎前國際總會長

國際獅子會 300B 6 區 2025-2026 年度
第六次區務會報

時間：1月19下午4時30分　地點：龍鳳閣海景餐廳
出席：如簽到簿　列席：歷屆總監
主席：總監黃秀卿獅友

會議議程：

壹、會議開始
貳、主席宣布開會[鳴鐘開會]
參、全體肅立
肆、向國旗暨獅子旗行最敬禮
伍、介紹與會獅友
陸、主席致詞
柒、貴賓致詞
捌、第3專區主席徐永桐獅友代表致歡迎詞
玖、報告事項

一、秘書長報告

1.12月20-23日馬來西亞姊妹區308A2區公式訪問，圓滿完成。
2.12月21日辦理ACC公益慈善音樂會，圓滿完成。
3.12月22日辦理兒童癌症電影包場，圓滿完成。
4.12月22日-115年1月2日馬來西亞姊妹區308A2區青少年交換生來訪活動，圓滿完成。
5.115年1月7日-1月10日總監率團訪問台北駐新加坡代表處及與國際獅子會309區交流活動。
6.115年1月14日至1月23日300B 6區（2026-2027年度）總監、第一副總監、第二副總監候選人辦理登記。
7.1月16日完成2026-2027登記有總監候選人徐明坤獅友、第一副總監候選人楊輝雄獅友、第二副總監候選人楊順發獅友。
8.115年1月17日舉辦本區聯合月例會，圓滿完成。
9.115年1月19日舉辦2026年農曆丙午馬年馬到福到贈春聯活動」。
10.115年1月28日300B複合區辦理2025-2026年度認證導獅研習會。
11.115年3月2日300B複合區舉辦第三屆議長盃高爾夫球邀請賽。
12.編印2025-2026年度年會特刊，請各分會就全年度中，檢視最有意義之社會服務活動照片，選擇一張並註明刊登「年會特刊用」，於2月27日前寄達辦事處。
13.本區2025-2026年度(第三屆)年會暨第卅八屆會員代表大會提案，請於2月13日以前連同分會之會議紀錄提出，俾憑審查，提出大會討論。
14.前總監致敬月緣起：2月份為「向前總監致敬月」，請各分會向所屬地區前總監致敬。
15.115年5月1日舉辦本區首席代表大會、年會暨會員代表大會。
16.115年7月3-7日香港舉辦第108屆國際年會早註冊費用USD190採個人線上註冊方式(線上刷卡)。

※本次會議輪由第3專區徐永桐主席統籌策劃，所屬該區之分區主席、全體理監事、委員會主席、總監特別顧問、總監特別助理、總監助理共同協辦及負擔費用，並設晚宴款待與會獅友，特致謝意。

※本月國際總會匯率：新台幣兌美金【31.5：1】
本月現金捐贈ＬＣＩＦ請於1月23日以前匯款至本區，並將匯款單上註明項目、會名、姓名，傳真（03-5311780）至區辦事處以利作業。繳交國際基金本區開立代收收據，報稅還是須要入分會帳上，由分會開立樂捐收據，才能至國稅局報稅。

※ 匯款銀行帳號及戶名：
銀行：上海商業儲蓄銀行新竹分行，帳號：34102-000-216184
戶名：社團法人國際獅子會台灣省第五聯合會
（匯款後請將匯款單傳真（03-5311780）至區，謝謝！）
以上報告，敬請指導。
請總監徵詢意見：

三、財務長報告（參閱附件一）

請總監徵詢意見：

四、專區主席、分區主席、委員會主席報告：（口頭報告2分鐘）

請總監徵詢意見：

拾壹、 頒獎

1.頒發本屆捐贈國際基金紀念筆
2.轉頒國際總會十佳青少年營及交換計畫主席獎~楊旦華
3.頒發環保淨山愛心健行活動感謝狀~苗栗華馨會
4.頒發提前達成進步分會獎~新竹網路會
5.頒發贈春聯活動感謝狀

拾貳、區務建言

會議結束（鳴鐘閉會）

本次頒發捐贈國際基金LCIF名單

編號	會名	姓名	認捐
549	新埔松筠會	王捷龍	1,000
550	苗栗中央會	姚垂展	1,000
551	新竹光華會	洪博彥	2,000
552	苗栗南鳳會	楊月鳳	1,000
553	新竹鳳凰會	江莉堤	1,000
554	新竹中央會	陳水源	2,000
555	新竹中央會	曾資賢	1,000
556	頭份百吉會	蔡國精	1,000
557	頭份百吉會	劉志云	1,000
558	新竹麒麟會	涂家豪	1,000

編號	會名	姓名	認捐
559	苗栗中央會	李國正	1,000
566	新竹中央會	李憲弘	1,000
567	新竹傳旗會	陳妍貞	2,000
568	新埔松筠會	彭若涵	1,000
434	關　西　會	趙翊汝	1,000
569	新竹新新會	何炳戊	1,000

國際獅子會300B6區2025-2026年度專案統計表

編號	專區	分區	會名	1月份 正會員	1月份 優惠會員	1月份 會員	24-25 正會員	24-25 優惠會員	24-25 會員	正會員淨成長	LCIF	LCTF	婦女抹片	乳癌	大腸直腸癌	口腔癌	防癌活動次數	糖尿病活動人數	糖尿病活動次數	視力篩檢	視力次數	捐血次數	捐血袋數	愛心傘
1	第一專區 黃元柱	第1分區 謝水木	苗栗縣會	20		20	16		16	4	2											2	221	
2			苗栗中央會	25		25	21	5	26	4	2	1												300
3			苗栗華馨會	26		26	22		22	4	6	2						108	2			7	926	3050
4		第2分區 張明達	苑裡會	25	7	32	23		23	2	7.6	7	214	215	74	0	14	251	2			1	93	
5			通霄會	27		27	27		27	0	1											1	104	
6			苑裡慈英會	17	5	22	16		16	1	2.6											2	298	
7			通霄百合會	23	4	27	17	5	22	6	2	2	20	26	20		1					4	613	600
8	第二專區 陳關雄	第3分區 謝敏鏮	後龍會	43		43	39		39	4	2											16	1758	
9			公館會	42		42	45		45	-3	16	8												300
10			頭屋會	28		28	19		19	9	1	3												900
11		第4分區 王淑珠	大湖會	14		14	22		22	-8												2	271	
12			苗栗玉豐會	32		32	26		26	6	8	5										15	1665	750
13	第三專區 徐永桐	第5分區 賴永炳	竹南會	32	2	34	32	2	34	0	11	7										7	1283	
14			竹南西南會	56		56	56		56	0	25	1										2	288	
15			竹南聯合會	27		27	22		22	5	17	7						106	1			3	520	300
16			苗栗南鳳會	25		25	22		22	3	8	3										3	309	400
17			竹南麗菁會	41		41	37		37	4	9.6	10										9	1502	
18		第6分區 吳阿霞	頭份會	46		46	38		38	8	7	2											133	
19			頭份信義會	31		31	27		27	4	3.2	2										3	234	
20			頭份東昇會	35		35	32		32	3	27	4										2	332	300
21			頭份惠光會	21	1	22	21		21	0	5.8	1	975	1019	425	51	36			268	1	6	564	
22			新雅會	34		34	26		26	8	16	10						398	2	160	1	2	222	500
23			頭份百吉會	61		61	0		0	61	12	10												600
24	第四專區 張晃斌	第7分區 林宗諺	新竹第一會	37	2	39	27	2	29	10	11		231	1666	710		14	523	30	70	6	11	1642	
25			新竹博愛會	49		49	45		45	4	5.1		912	1363	490		4					6	657	
26			新竹風城會	35		35	35		35	0	4.6	1						134	1			6	615	
27			新竹網路會	29	15	44	16	12	28	13	5.3											6	608	
28		第8分區 陳柏瑋	新竹光華會	71	10	81	74	10	84	-3	7											33	4928	
29			新竹光輝會	37	10	47	27		27	10	15		222		12		89	134	8	134	8	24	3856	
30			新竹光耀會	50		50	42		42	8	5											5	566	
31			新竹新疆會	26		26	20		20	6	4											6	637	
32			新竹女王會	37		37	37	12	49	0	11	3	148	129	124		4	177	5	181	5	6	664	
33			新竹幸福會	0		0	31	10	41	-31														
34	第五專區 許永發	第9分區 黃政次	新竹成功會	33		33	26		26	7	1							153	2			2	216	
35			新竹成德會	30		30	29		29	1	1													
36			新竹仁德會	25		25	26		26	-1	1											3	375	
37			新竹麒麟會	29		29	25		25	4	6													
38			新竹芝音藝術會	15		15	15		15	0												4	501	
39		第10分區 詹慧娟	新竹中正會	38		38	35		35	3	5.3	2										2	203	
40			新竹慈慧會	21		21	23		23	-2														
41			新竹忠孝會	28		28	26		26	2	10	1										2	228	
42			新竹光彩會	29		29	26		26	3	5.1	1						122	2			4	558	
43	第六專區 江莉堤	第11分區 曾資賢	新竹中央會	117	24	141	114	24	138	3	32	27										11	2833	300
44			新竹鳳凰會	31		31	17		17	14	11	12						184	1	1430	13	8	1101	450
45			新竹明曜會	12		12	9		9	3	1											1	93	300
46		第12分區 林振森	新竹新興會	24		24	22		22	2	4											2	275	
47			新竹中興會	53		53	46		46	7	5.5	5										6	650	
48			新竹竹光會	19		19	16		16	3			1161	0	390	211	4					9	1219	
49			新竹關東會	34	15	49	35	10	45	-1												7	1545	
50			新竹玉山會	67		67	57		57	10	10.5	1						2075	23	2277	18	27	4581	1500
51	第七專區 張玳韵	第13分區 葉菊枝	峨眉會	29		29	29		29	0														
52			新竹中山會	13		13	15		15	-2	1											1	117	
53			竹東大同會	27	1	28	25	1	26	2	4											5	702	300
54			竹東慈安會	9	4	13	7		7	2	2.4											5	722	
55		第14分區 連沛琳	竹東會	45		45	27		27	18												5	723	
56			橫山會	4		4	4		4	0														
57			北埔會	43	2	45	37	1	38	6	2.8	2												
58			寶山會	27		27	22		22	5	4	1										2	359	
59			新竹龍騰會	33		33				33	6.2	11						430	4					
60			新竹虎耀會	32		32				32								73	2					
61	第八專區 楊翔宇	第15分區 孫映葳	新豐會	27		27	28		28	-1	2											6	1015	
62			新湖會	31		31	30		30	1	3											3	580	
63			鳳心會	19	9	28	20	11	31	-1	3		147	186	114		7	151	4	38	2	4	644	
64			新竹真愛會	40		40	18		18	22	5.2											10	1545	300
65			山崎會	14		14	13		13	1												12	2530	
66			新竹科技會	20		20	22		22	-2	1.9											14	1891	
67		第16分區 鄭維濱	竹北會	51	7	58	47	7	54	4	122	12										6	837	500
68			竹北華興會	59		59	44		44	15	22											13	3229	
69			竹北華美會	29		29	32		32	-3	4	3										4	611	
70			新竹義消會	0		0	12		12	-12														
71			新竹文教會	6		6	6		6	0														
72			竹北達興會	39		39	26		26	13	4	1										5	686	
73			新竹傳旗會	50		50	0			50	11	1										5	736	
74	第九專區 林祺棠	第17分區 黃淼霖	關西會	44	31	75	44	31	75	0	8	8										2	328	300
75			芎林會	7		7	6		6	1														
76			關西惠群會	39	27	66	38	24	62	1	15.3	1	77	107	53		5			37	3	3	586	
77		第18分區 游秀鳳	新埔會	29	6	35	23	5	28	6	7.6											2	240	
78			新竹新新會	34		34	35		35	-1	6	3										2	243	
79			新埔松筠會	17	6	23	16		16	1	11.7	6	351	370	253	145	3			270	3	2	292	500
80			新竹富而有德會	6	3	9	0		0	6	0.1											3	546	
合計				2530	191	2721	2133	172	2305	397	600.4	187	4458	5081	2665	407	181	5019	89	4865	60	392	59049	12450

2025-2026年度國際基金LCIF捐款

編號	會名	姓名	USD	累計顆數
1	苗栗玉豐會	戴美玉	1,000	66
2	新竹中興會	吳錦川	1,000	54
3	新竹麒麟會	文國輝	2,000	24
4	苗栗玉豐會	古金瀚	1,000	45
5	苗栗玉豐會	許鈺妍	2,000	25
6	新竹新興會	張文平	1,000	1
7	苑裡慈英會	黃錦雲	1,000	1
8	竹　北　會	林智斌	10,000	25
9	竹北華興會	陳石明	2,000	31
10	竹北華興會	鄭淀云	1,000	1
11	竹北華興會	王俊河	1,000	6
12	竹北華興會	陳金釵	1,000	1
13	新竹第一會	楊建乾	1,000	9
14	竹　北　會	黃昱鈞	3,000	10
15	關西惠群會	林麗珠	2,000	7
16	關西惠群會	羅仕光	1,000	11
17	關西惠群會	呂淑容	2,000	9
18	關西惠群會	林榮杏	2,000	2
19	竹北華興會	余成泉	1,000	7
20	竹北華興會	曾添丁	1,000	2
21	竹北華興會	蔡秀羚	1,000	5
22	竹南聯合會	賴弘鎮	1,000	12
23	竹北華興會	彭竣志	2,000	3
24	竹北華興會	彭勇傑	3,000	12
25	竹北華興會	林宗祺	1,000	1
26	竹北華興會	鄧恩智	1,000	2
27	竹北華興會	尹梓安	1,000	2
28	新竹新新會	張秀桃	1,000	2
29	新竹新新會	邱國煦	1,000	1
30	新　豐　會	林美生	2,000	12
31	關西惠群會	詹秀英	1,000	2
32	新竹忠孝會	葉日橙	2,000	4
33	新竹忠孝會	陳世明	1,000	10
34	竹南聯合會	楊志清	1,000	1
35	新竹博愛會	全體獅友	1,000	
36	關西惠群會	嚴明玉	1,000	6
37	新竹第一會	周東傳	1,000	4
38	新竹新興會	林良明	1,000	4
39	新竹光輝會	曾郁珉	2,000	3
40	新竹光輝會	曾明發	1,000	21
41	新竹光輝會	張正忠	1,000	49
42	新竹忠孝會	張治偉	1,000	1
43	新竹光輝會	莊勝強	5,000	26
44	新竹新韻會	曾淑祺	3,000	17
45	公　館　會	藍喜麟	5,000	14

編號	會名	姓名	USD	累計顆數
46	頭　屋　會	謝其國	1,000	1
47	竹南西南會	林國能	1,000	2
48	竹南西南會	藍偉成	1,000	4
49	竹南西南會	陳有德	1,000	3
50	竹南西南會	劉益坤	1,000	1
51	竹南西南會	陳重谷	1,000	1
52	竹南西南會	卓文湧	2,000	2
53	竹南西南會	李榮旺	1,000	13
54	竹南西南會	陳東文	1,000	18
55	竹南西南會	謝正恩	1,000	2
56	竹南西南會	蔡思寬	1,000	11
57	竹南西南會	劉基萬	2,000	13
58	竹南西南會	張啟源	4,000	45
59	竹南西南會	林丁炎	2,000	7
60	竹南西南會	林秋榮	2,000	17
61	竹南西南會	黃和盛	2,000	7
62	新　雅　會	全體獅友	1,000	
63	新　雅　會	張淑芬	1,000	14
64	新　雅　會	魏瑞珠	1,000	1
65	新　雅　會	江美蓮	1,000	5
66	新　雅　會	蕭銀英	1,000	1
67	新　雅　會	陳美琦	1,000	4
68	新　雅　會	江雪嬌	1,000	2
69	新　雅　會	謝淑宜	1,000	1
70	新　雅　會	蔡秀梅	3,000	7
71	新　雅　會	吳阿霞	1,000	1
72	新　雅　會	陳春麗	1,000	1
73	新　雅　會	陳淑華	1,000	3
74	新　雅　會	劉寶鈴	1,000	1
75	關　西　會	陳忠國	1,000	1
76	竹南聯合會	劉明宗	1,000	4
77	關西惠群會	樓靜月	1,000	8
78	新　湖　會	周育葦	1,000	3
79	新竹光耀會	陳嘉明	1,000	1
80	竹北達興會	余武錞	1,000	2
81	新竹第一會	葉其昌	2,000	37
82	新竹光耀會	葉人豪	2,000	10
83	竹北達興會	全體獅友	1,000	
84	新竹第一會	王領宗	1,000	1
85	新竹第一會	楊昌興	1,000	
86	新竹第一會	林銓恭	1,000	1
87	竹北達興會	陳玟樺	2,000	3
88	新　湖　會	徐德錦	1,000	5
89	新　湖　會	温明雄	1,000	1
90	關西惠群會	劉燕英	1,000	7

2025-2026年度國際基金LCIF捐款

編號	會名	姓名	USD	累計顆數
91	關西惠群會	邱滿妹	1,000	2
92	關西惠群會	劉素珍	1,000	12
93	新竹新新會	謝明錩	1,000	1
94	竹北華興會	曾朝健	1,000	4
95	新竹真愛會	葉芷妤	2,000	3
96	新竹真愛會	馬愛珍	1,000	1
97	新竹真愛會	謝惠君(蔡唯聖)	1,000	1
98	關　西　會	張瑞楨	1,000	11
99	後　龍　會	全體獅友	1,000	
100	新竹新興會	林宗煌	1,000	3
101	竹　北　會	楊壹麟	8,000	340
102	竹北華興會	陳勝億	1,000	1
103	公　館　會	陳關雄	2,000	12
104	新竹忠孝會	謝清淇	1,000	7
105	頭　份　會	林玉清	1,000	1
106	頭　份　會	羅玄順	1,000	4
107	苗栗玉豐會	傅雪梅	2,000	25
108	苗栗玉豐會	賴如玉	1,000	2
109	竹南麗菁會	潘沁聆	1,000	1
110	通霄百合會	楊超麟	1,000	1
111	新　埔　會	曾雪英	1,000	7
112	鳳　心　會	林美慧	2,000	4
113	新竹龍騰會	李文騰	3,000	7
114	竹南麗菁會	廖美蓮	1,000	25
115	新竹第一會	陳永樑	1,000	13
116	關　西　會	張堂斯	2,000	3
117	新竹光華會	邱振昌	1,000	8
118	新竹真愛會	全體獅友(蔡熙昀)	1,000	
119	新　埔　會	游秀鳳	1,000	5
120	苗栗南鳳會	莊秀紅	1,000	1
121	頭份東昇會	徐永桐	2,000	7
122	竹南聯合會	賴弘鎮	1,000	13
123	竹南聯合會	黃煥發	1,000	2
124	竹南聯合會	古仁財	1,000	15
125	竹南聯合會	陳輝棟	1,000	7
126	新竹新興會	林金池	1,000	1
127	竹　北　會	楊順發	101,000	448
128	新竹光華會	羅吉錡	2,000	9
129	新竹鳳凰會	陳燕樺	2,000	2
130	新竹鳳凰會	劉宜庭	1,000	1
131	新竹鳳凰會	林黃秀菊	1,000	5
132	新竹鳳凰會	全體獅友	1,000	
133	新竹鳳凰會	林悅治	2,000	5
134	新竹網路會	曾沛騰	1,000	1
135	新竹網路會	邱世琳	1,000	1

編號	會名	姓名	USD	累計顆數
136	苗栗南鳳會	李宗子	1,000	5
137	苗栗南鳳會	全體獅友	1,000	
138	後　龍　會	杜丙煙	1,000	1
139	新竹光華會	江福湘	2,000	23
140	竹北華興會	林峻葳	1,000	2
141	公　館　會	劉琳煥	2,000	4
142	頭份信義會	曾新發	1,000	3
143	頭份信義會	王名城	1,000	1
144	新竹風城會	莊金龍	2,000	22
145	新竹第一會	劉育延	1,000	2
146	新竹新新會	陳淑瑛	1,000	2
147	公　館　會	馮玉光	2,000	31
148	頭份東昇會	全體獅友	1,000	
149	頭份東昇會	陳宗樫	6,000	6
150	頭份東昇會	劉德芳	2,000	29
151	頭份東昇會	趙耀祖	2,000	3
152	頭份東昇會	張清其	1,000	9
153	頭份東昇會	吳展興	1,000	24
154	頭份東昇會	林建宏	1,000	2
155	苑　裡　會	陳文宗	2,000	10
156	苑　裡　會	王秋桂	1,000	13
157	新竹中央會	楊輝雄	3,000	111
158	新竹中央會	楊堯一	2,000	6
159	苑　裡　會	張明達	1,000	2
160	竹南西南會	謝東穎	1,000	6
161	頭份惠光會	陳柏蓁	1,000	7
162	頭份惠光會	李國宏	1,000	1
163	新　埔　會	劉定青	1,000	5
164	苗栗南鳳會	施美月	1,000	4
165	新埔松筠會	羅常英	3,000	33
166	頭份東昇會	林仁朝	5,000	8
167	新竹龍騰會	宋富貴	2,000	3
168	北　埔　會	梁振堂	2,000	4
169	新竹中興會	鄭秋木	1,000	2
170	新竹光彩會	楊旦華	2,000	4
171	竹東慈安會	盧韻旭	1,000	1
172	竹東慈安會	葉菊枝	1,000	3
173	公　館　會	劉秋敏	1,000	1
174	新竹中興會	黃漢彬	3,000	3
175	新竹中央會	邱文賢	1,000	92
176	新竹中央會	陳楙楨	5,000	36
177	新竹中央會	黃銀燕	1,000	11
178	新竹中央會	洪瑞文	1,000	35
179	新竹中央會	劉昌文	2,000	17
180	新竹中央會	蘇武台	2,000	5

2025-2026年度國際基金LCIF捐款

編號	會名	姓名	USD	累計顆數
181	新竹中央會	王雅瑾	1,000	6
182	新竹中央會	張永裕	2,000	4
183	新竹中央會	陳肚信	2,000	36
184	新竹中央會	葉永鑑	1,000	13
185	新竹中央會	陳銘堂	1,000	15
186	新竹中央會	陳水木	1,000	27
187	頭份惠光會	蔡惠美	1,000	15
188	新埔松筠會	詹淑楨	3,000	24
189	新竹麒麟會	陳耀政	2,000	2
190	竹東大同會	余泱醇	2,000	11
191	新竹中正會	劉定昆	1,000	11
192	新竹光耀會	鄭宇翔	1,000	1
193	新　埔　會	張政川	1,100	1
194	新竹女王會	趙國珍	2,000	6
195	竹南聯合會	彭文章	10,000	18
196	新竹鳳凰會	顏妘蓁	2,000	4
197	苑　裡　會	呂鴻圖	1,000	2
198	新竹中山會	葉秋英	1,000	4
199	頭份百吉會	張凱智	3,000	3
200	頭份百吉會	戴禮傑	1,000	1
201	頭份百吉會	黃錦堂	1,000	1
202	頭份百吉會	曾燕平	1,000	4
203	頭份百吉會	吳鴻吉	1,000	1
204	頭份百吉會	羅安安	1,000	1
205	頭份百吉會	黃敏華	1,000	1
206	頭份百吉會	全體獅友	1,000	
207	新竹傳旗會	全體獅友(黃錦田)(劉家羽)	2,000	
208	新竹傳旗會	陳玉芳	5,000	5
209	寶　山　會	萬寶櫻	1,000	2
210	新竹光耀會	張世勳	1,000	1
211	苗栗華馨會	田靖琪	2,000	4
212	寶　山　會	陳昱瑄	2,000	2
213	新竹第一會	黃明智	1,000	1
214	新竹傳旗會	陳文音	1,000	1
215	寶　山　會	童麗君	1,000	1
216	苗栗縣會	全體獅友	1,000	
217	苗栗縣會	謝水木	1,000	2
218	竹南麗菁會	劉芸秀	1,000	1
219	關　西　會	張紹唐	1,000	1
220	新竹中正會	呂定輝	1,000	4
221	頭份惠光會	曾羽佑	1,000	2
222	新埔松筠會	劉秀蓉	2,000	20
223	新竹中正會	許櫻瓏	1,000	1
224	新竹中正會	呂國禎	1,000	4
225	頭　份　會	黃順涼	2,000	12

編號	會名	姓名	USD	累計顆數
226	新竹風城會	藍文鍾	1,000	3
227	關　西　會	黃淼霖	1,000	3
228	新　豐　會	胡源和	1,000	13
229	新竹風城會	洪嘉良	1,000	1
230	苑　裡　會	李星翰	1,000	1
231	竹南麗菁會	高美鳳	2,000	2
232	苗栗華馨會	洪春琇	3,000	42
233	關　西　會	趙翊汝	2,000	2
234	苗栗玉豐會	王淑珠	1,000	5
235	新竹中正會	胡偉虎	1,000	5
236	竹東大同會	陳莉玲	1,000	1
237	苗栗華馨會	吳艷珍	1,000	6
238	新竹中央會	莊定財	1,000	7
239	新竹中央會	吳森林	1,000	17
240	新竹中央會	陳炳宜	1,000	2
241	新竹新韻會	楊英龍	1,000	4
242	頭份東昇會	林泉宗	3,000	3
243	新竹玉山會	郭米玉	1,000	22
244	頭　份　會	張雲福	1,000	5
245	新竹麒麟會	蔡尚霖	1,000	2
246	竹南麗菁會	湯鳳珠	1,000	6
247	頭份東昇會	蕭金安	1,000	1
248	頭份東昇會	陳松宏	1,000	7
249	新竹明曜會	彭憲忠	1,000	11
250	新竹龍騰會	陳文生	1,000	1
251	寶　山　會	溫貴玲	1,000	1
252	竹北華美會	張秀芸	2,000	20
253	新　埔　會	三榮財	1,000	7
254	新　埔　會	戴萬金	1,000	4
255	新　埔　會	邱碧珠	1,000	2
256	新竹成德會	殷志帆	1,000	1
257	新竹玉山會	鄭家琦	4,000	5
258	新竹玉山會	黃信勳	3,000	3
259	新竹博愛會	陳錦燦	1,000	10
260	新竹博愛會	王　元	1,000	29
261	新竹玉山會	吳淑梅	1,000	23
262	苗栗南鳳會	陳碧良	1,000	1
263	苗栗南鳳會	陳月嬌	1,000	10
264	苗栗南鳳會	施寶玉	1,000	4
265	頭份東昇會	李海生	1,000	8
266	關西惠群會	黎玉秀	1,000	5
267	新竹鳳凰會	連美華	1,000	1
268	新竹仁德會	王志中	1,000	2
269	新竹女王會	呂雪娟	1,000	1
270	新竹女王會	楊玉華	1,000	1

LCIF捐款

2025-2026年度國際基金LCIF捐款

編號	會名	姓名	USD	累計顆數
271	新竹女王會	胡紫涵	1,000	1
272	竹南西南會	張浩霖	1,000	1
273	新　雅　會	林心愉	1,000	1
274	竹　南　會	林國昌	2,000	11
275	竹　南　會	賴信宏	1,000	3
276	竹　南　會	鄧永權(鄧晏翔.鄧晏吉)	3,000	37
277	竹　南　會	鄭惠真	1,000	1
278	竹　南　會	陳孟彰	1,000	
279	竹　南　會	羅如玉	1,000	1
280	竹　南　會	林明陽	1,000	37
281	竹　南　會	林木田	1,000	5
282	公　館　會	林青源	5,000	44
283	竹北華興會	蔡松江	1,000	43
284	新竹玉山會	邱秀美	1,000	3
285	新埔松筠會	彭若涵	1,000	5
286	新竹第一會	王　倩	1,000	2
287	竹北華興會	陳棋豐	1,000	1
288	竹北華興會	田炳坤	1,000	21
289	公　館　會	賴廷基	1,000	2
290	竹北華美會	陳怡芳	2,000	10
291	新竹新新會	彭瑞德	1,000	24
292	頭　份　會	李秋梅	1,000	1
293	頭　份　會	陳國暉	1,000	3
294	新竹光輝會	周希澤	3,000	10
295	通　霄　會	黃文生	1,000	16
296	鳳　心　會	夏以蓁	1,000	6
297	新竹忠孝會	陳潤洋	5,000	9
298	新竹網路會	郭國偉	3,000	8
299	新竹女王會	劉芸妗	3,000	4
300	通霄百合會	劉采葳	1,000	1
301	新竹女王會	韓麗卿	2,000	7
302	新埔松筠會	王捷龍	1,000	3
303	苗栗中央會	姚垂展	1,000	17
304	新竹光華會	洪博彥	2,000	14
305	苗栗南鳳會	楊月鳳	1,000	16
306	新竹鳳凰會	江莉堤	1,000	4
307	新竹中央會	陳水源	2,000	24
308	新竹中央會	曾資賢	1,000	10
309	頭份百吉會	蔡國精	1,000	1
310	頭份百吉會	劉志云	1,000	1
311	新竹麒麟會	涂家豪	1,000	2
312	苗栗中央會	李國正	1,000	16
313	新竹中央會	李憲弘	1,000	45
314	新竹傳旗會	陳妍貞	2,000	2
315	新埔松筠會	彭若涵	1,000	6

編號	會名	姓名	USD	累計顆數
316	新竹新新會	何炳戊	1,000	1
317	新竹成功會	楊鵬宇	1,000	1
318	新竹中央會	邱文賢	1,000	93
319	新竹博愛會	林宗諺	2,000	3
320	新竹仁德會	黃政次	1,000	3
321	新竹光華會	蔡文宗	1,000	4
322	新埔松筠會	林美玉	1,000	3



2025-2026年度國際基金LCIF捐款

編號	會名	姓名	USD	累計顆數
1	苑裡慈英會	劉秝羚	100	
2	苑裡慈英會	劉金蓮	100	
3	苑裡慈英會	曾瓊美	100	
4	苑裡慈英會	李雅淑	100	
5	苑裡慈英會	林束靜	100	
6	苑裡慈英會	林月珠	100	
7	苑裡慈英會	陳素雲	100	
8	苑裡慈英會	吳淑女	100	
9	苑裡慈英會	張雪霞	100	
10	苑裡慈英會	鄒秀金	100	
11	苑裡慈英會	鄭月琴	100	
12	苑裡慈英會	柯美雲	100	
13	苑裡慈英會	羅鳳雪	100	
14	新竹光輝會	楊鉉銘	100	
15	新竹光輝會	林淑玲	100	
16	新竹光輝會	王書麟	100	
17	新竹光輝會	何堅盛	100	
18	新竹光輝會	陳柏瑋	100	
19	新竹光輝會	潘　澤	100	
20	新竹光輝會	張瑜良	100	
21	新竹光輝會	張沄翰	100	
22	新竹光輝會	游祥維	100	
23	新竹光輝會	彭俊橙	100	
24	新竹光輝會	彭瑞俞	100	
25	新竹光輝會	徐建華	100	
26	新竹光輝會	葉國文	100	
27	新竹光輝會	王超然	100	
28	新竹光輝會	黃昌仁	100	
29	新竹光輝會	李坤益	100	
30	新竹光輝會	黃正昌	100	
31	新竹光輝會	陳俊宏	100	
32	新竹光輝會	陳維廷	100	
33	新竹光輝會	黃素娟	100	
34	新竹光輝會	黃詩蓉	100	
35	新竹光輝會	林怡伶	100	
36	新竹光輝會	黃　蓉	100	
37	新竹光輝會	郭威廷	100	
38	新竹光輝會	莊淑萍	100	
39	新竹光輝會	呂悟本	100	
40	新竹光輝會	林谷峰	100	
41	新竹光輝會	林瑞珍	100	
42	新竹光輝會	曾泳傑	100	
43	苑裡慈英會	賴月娥	100	
44	苑裡慈英會	黃淑美	100	
45	新竹真愛會	古才正	200	
46	頭份信義會	黃順源	100	
47	頭份信義會	栢新欽	100	
48	頭份信義會	劉賢文	100	
49	頭份信義會	江進財	100	
50	頭份信義會	劉德章	100	

編號	會名	姓名	USD	累計顆數
51	頭份信義會	林順清	100	
52	頭份信義會	栢新烜	100	
53	頭份信義會	梁茂土	100	
54	頭份信義會	胡明煥	100	
55	頭份信義會	黃子亮	100	
56	頭份惠光會	鄒新琴	100	
57	頭份惠光會	趙國珍	100	
58	頭份惠光會	江來仁	100	
59	頭份惠光會	張素琴	100	
60	頭份惠光會	邱秋日	100	
61	頭份惠光會	張鳳琴	100	
62	頭份惠光會	林錦鶯	100	
63	頭份惠光會	楊秋琴	100	
64	頭份惠光會	曾玉珍	100	
65	頭份惠光會	黃美東	100	
66	頭份惠光會	楊味真	100	
67	頭份惠光會	林美華	100	
68	頭份惠光會	許沛純	100	
69	頭份惠光會	王　敏	100	
70	頭份惠光會	趙國雯	100	
71	頭份惠光會	吳美敏	100	
72	頭份惠光會	劉敦美	100	
73	頭份惠光會	蔡麗卿	100	
74	新竹網路會	李嘉華	200	
75	新竹中興會	鄧清隆	100	
76	新竹中興會	許子陞	100	
77	新竹中興會	陳俊光	100	
78	新竹中興會	蕭有皇	100	
79	新竹中興會	鍾　竣	100	
80	北　埔　會	梁可蘭	100	
81	北　埔　會	張玳韵	100	
82	北　埔　會	何一修	100	
83	北　埔　會	劉佩衡	100	
84	北　埔　會	陳元桂	100	
85	北　埔　會	謝俊宏	100	
86	北　埔　會	榮筱玲	100	
87	北　埔　會	孫殿銘	100	
88	新埔松筠會	張秀蓉	100	
89	新埔松筠會	劉玉枝	200	
90	新埔松筠會	徐秀芳	100	
91	新竹光彩會	吳金樺	100	
92	新竹光彩會	洪裕琨	100	
93	新竹光彩會	陳岱鴻	100	
94	新竹光彩會	陳耀森	100	
95	新竹光彩會	鍾瑀珊	100	
96	新竹光彩會	黃麗燕	100	
97	新竹光彩會	楊榮宗	100	
98	新竹光彩會	曾煥哲	100	
99	新竹光彩會	張秀月	100	
100	新竹光彩會	洪翠蔭	100	

2025-2026年度國際基金LCIF捐款

編號	會名	姓名	USD	累計顆數
101	新竹光彩會	朱淳銘	100	
102	新竹光彩會	于玉萍	100	
103	新竹光彩會	陳佳榕	100	
104	新竹光彩會	吳芳儀	100	
105	新竹光彩會	劉美霞	100	
106	新竹光彩會	吳圓珍	100	
107	新竹光彩會	林秀君	100	
108	新竹光彩會	洪富貴	100	
109	新竹光彩會	蔡憶晴	100	
110	新竹光彩會	鍾雪禮	100	
111	新竹光彩會	謝依宸	100	
112	新竹光彩會	劉晶晶	100	
113	新竹光彩會	陳淑又	100	
114	新竹光彩會	吳若薇	100	
115	新竹光彩會	江玉然	100	
116	新竹光彩會	隋涵宇	100	
117	新竹光彩會	陳建雄	100	
118	新竹光彩會	莊松霖	100	
119	新竹光彩會	張海清	100	
120	新竹光彩會	吳麟峰	100	
121	新竹光彩會	鄭宗源	100	
122	新　埔　會	彭新楠	100	
123	新竹網路會	黃俊輝	100	
124	新竹中正會	李春貴	100	
125	新竹中正會	呂永祥	100	
126	新竹中正會	林艾樺	100	
127	竹東慈安會	陳有玉	100	
128	竹東慈安會	吳慧貞	100	
129	竹東慈安會	詹有亮	100	
130	竹東慈安會	田昭容	100	
131	新竹風城會	邱永傑	100	
132	新竹風城會	梁榮德	100	
133	新竹風城會	李玥油	100	
134	新竹風城會	林志賢	100	
135	新竹風城會	王俊宏	100	
136	新竹科技會	李尚騏	100	
137	新竹科技會	吳嘉鴻	100	
138	新竹科技會	潘俊良	100	
139	新竹科技會	陳冠方	100	
140	新竹科技會	劉乃嘉	100	
141	新竹科技會	楊家強	100	
142	新竹科技會	黃治文	100	
143	新竹科技會	李若璠	100	
144	新竹科技會	魏豪毅	100	
145	新竹科技會	張瀚文	100	
146	新竹科技會	許家榮	100	
147	新竹科技會	黃祖承	100	
148	新竹科技會	張彥鈞	100	
149	新竹科技會	鄭惟祥	100	
150	新竹科技會	董育傅	100	

編號	會名	姓名	USD	累計顆數
151	新竹科技會	阮金塘	100	
152	新竹科技會	林礽慶	100	
153	新竹科技會	吳彥霆	100	
154	新竹科技會	張淵深	100	
155	竹南麗菁會	羅秋香	100	
156	竹南麗菁會	陳美賢	100	
157	竹南麗菁會	陳錦足	100	
158	竹南麗菁會	陳淑梅	100	
159	竹南麗菁會	葉維玲	100	
160	竹南麗菁會	陳美香	100	
161	竹南麗菁會	徐嫚均	100	
162	竹南麗菁會	徐秀玉	100	
163	竹南麗菁會	饒雪蓉	100	
164	竹南麗菁會	饒桂嶠	100	
165	竹南麗菁會	鍾秀君	100	
166	竹南麗菁會	梁秋梅	100	
167	竹南麗菁會	陳麗芳	100	
168	竹南麗菁會	崔春蓉	100	
169	竹南麗菁會	李育美	100	
170	竹南麗菁會	彭月純	100	
171	竹南麗菁會	蕭昀珮	100	
172	竹南麗菁會	傅嫒屏	100	
173	竹南麗菁會	吳艾庭	100	
174	竹南麗菁會	胡曦云	100	
175	竹南麗菁會	趙晉平	100	
176	竹南麗菁會	吳子平	100	
177	竹南麗菁會	陳榆欣	100	
178	竹南麗菁會	葉宴伶	100	
179	竹南麗菁會	吳芳婷	100	
180	竹南麗菁會	邱淑玲	100	
181	竹南麗菁會	黃寶川	100	
182	竹南麗菁會	何洛澐	100	
183	竹南麗菁會	蔡琇燕	100	
184	竹南麗菁會	鄭彩雲	100	
185	竹南麗菁會	張睿凌	100	
186	竹南麗菁會	蔡世敏	100	
187	竹南麗菁會	楊麗紅	100	
188	竹南麗菁會	黃琬婷	100	
189	竹南麗菁會	虞冰菁	100	
190	竹南麗菁會	楊恣瑄	100	
191	苑　裡　會	陳淑芳	100	
192	苑　裡　會	劉益均	100	
193	苑　裡　會	韓志高	100	
194	苑　裡　會	林琮棋	100	
195	苑　裡　會	陳清華	100	
196	苑　裡　會	葉春霜	100	
197	苑　裡　會	吳進來	100	
198	苑　裡　會	陳嘉興	100	
199	苑　裡　會	黃明輝	100	
200	苑　裡　會	莊龍錐	100	

LCIF捐款

編號	會名	姓名	USD	累計顆數
201	新埔松筠會	傅明通	100	
202	新竹風城會	朱兆喜	100	
203	新埔松筠會	曾玉珠	100	
204	竹東大同會	羅仕龍	100	
205	竹東大同會	謝燕琴	100	
206	竹東大同會	李肇銘	100	
207	竹東大同會	葉雲杰	100	
208	竹東大同會	韓明杏	100	
209	竹東大同會	張子辰	100	
210	竹東大同會	龍語綺	100	
211	竹東大同會	王淼巨	100	
212	竹東大同會	葉秀棱	100	
213	竹東大同會	劉昱萱	100	
214	頭份信義會	劉清淇	100	
215	新竹玉山會	劉秀霞	100	
216	新竹玉山會	楊添勝	100	
217	新埔松筠會	李寶蓮	100	
218	新竹博愛會	盧清英	100	
219	新竹女王會	周惠敏	100	
220	新竹女王會	羅慧鶯	100	
221	新竹女王會	陳玉真	100	
222	新竹女王會	甘素美	100	
223	新竹女王會	蘇詠萱	100	
224	新竹女王會	駱麗美	100	
225	新竹女王會	潘沿伶	100	
226	新竹女王會	江美齡	100	
227	關西惠群會	謝陳金窓	100	
228	關西惠群會	譚婉萍	100	
229	關西惠群會	曾員英	100	
230	關西惠群會	徐真梅	100	
231	關西惠群會	謝菀逸	100	
232	關西惠群會	王玉蓮	100	
233	關西惠群會	梁徐碧珠	100	
234	關西惠群會	王　笑	100	
235	關西惠群會	許貝妹	100	
236	關西惠群會	吳富梅	100	
237	關西惠群會	楊桂枝	100	
238	關西惠群會	鄭金蓮	100	
239	關西惠群會	邱秋英	100	
240	頭份信義會	古騰雪	100	
241	新竹龍騰會	何季霖	200	
242	新　埔　會	田筠禾	100	
243	新　埔　會	林誠豐	100	
244	新　埔　會	曾建達	100	
245	新　埔　會	劉六妹	100	
246	新竹光輝會	魏定緯	100	
247	苑裡慈英會	林燕雯	100	
248	苗栗華馨會	陳宗聖	100	
249	苗栗華馨會	謝燕東	100	
250	苗栗華馨會	黃淑惠	100	
251	苗栗華馨會	洪美雲	100	
252	苗栗華馨會	王沛程	100	
253	苗栗華馨會	謝秀春	100	
254	新竹富而有德會	全體獅友	100	

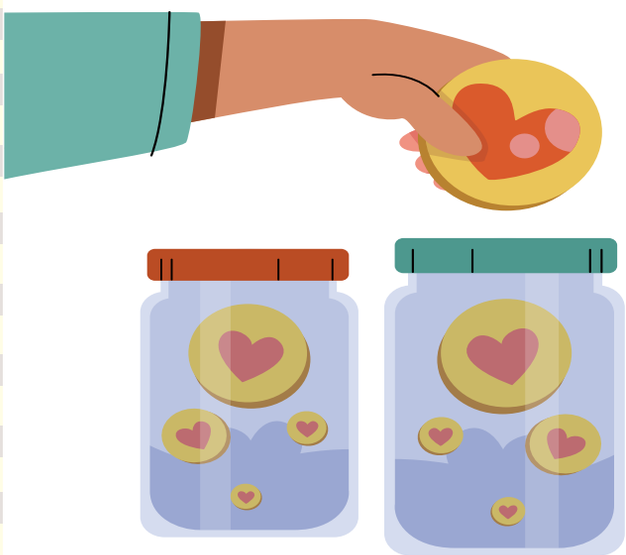

2025-2026年度台灣基金LCTF捐款

編號	會名	姓名	顆數	金額
1	竹　北　會	林智斌	10	50,000
2	新竹新新會	林祺棠	1	5,000
3	新竹新新會	傅朱溢	1	5,000
4	新竹新新會	邱國煦	1	5,000
5	竹北華美會	陳建益	2	10,000
6	竹北達興會	全體獅友	1	5,000
7	新竹忠孝會	林坤德	1	5,000
8	新竹光彩會	張海清	1	5,000
9	新竹鳳凰會	吳玉珍	1	5,000
10	新竹鳳凰會	劉宜庭	1	5,000
11	新竹鳳凰會	蔡美玲	1	5,000
12	新竹鳳凰會	林鳳英	1	5,000
13	頭份信義會	古文生	1	5,000
14	頭　屋　會	余如峰	1	5,000
15	頭　屋　會	謝其國	1	5,000
16	頭　屋　會	謝敏鏐	1	5,000
17	頭　份　會	黃順涼	2	10,000
18	新竹鳳凰會	顏妘蓁	2	10,000
19	關　西　會	張堂斯	4	20,000
20	苗栗中央會	高麗美	1	5,000
21	苗栗華馨會	黃淑惠	1	5,000
22	公　館　會	陳關雄	6	30,000
23	竹南麗菁會	高美鳳	1	5,000
24	竹南麗菁會	陳麗芳	1	5,000
25	竹南麗菁會	陳瑜欣	1	5,000
26	竹南西南會	謝東穎	1	5,000
27	竹南麗菁會	潘沁聆	2	10,000
28	通霄百合會	楊超麟	1	5,000
29	通霄百合會	余燊閑	1	5,000
30	竹南麗菁會	廖美蓮	2	10,000
31	竹南麗菁會	陳淑梅	1	5,000
32	竹南麗菁會	趙晉平	1	5,000
33	關　西　會	張瑞楨	2	10,000
34	新　雅　會	魏瑞珠	1	5,000
35	新　雅　會	陳淑華	1	5,000
36	新　雅　會	劉郁麗	1	5,000
37	新　雅　會	蔡秀翎(梅)	1	5,000
38	新　雅　會	吳阿霞	1	5,000
39	新　雅　會	謝淑宜	1	5,000
40	新　雅　會	鄭惠玲	1	5,000
41	新　雅　會	陳玟郡	1	5,000
42	新　雅　會	陳延嘉	1	5,000
43	新竹鳳凰會	連美華	1	5,000
44	新竹鳳凰會	孫月琴	1	5,000
45	新竹鳳凰會	顏步清	1	5,000
46	新竹鳳凰會	林黃秀菊	1	5,000
47	新竹鳳凰會	蔡錦雪	1	5,000
48	新竹龍騰會	李文騰	3	15,000
49	頭份東昇會	趙耀祖	2	10,000
50	新竹鳳凰會	陳燕樺	1	5,000

編號	會名	姓名	顆數	金額
51	頭份惠光會	鄒新琴	1	5,000
52	新竹龍騰會	宋富貴	4	20,000
53	新竹龍騰會	陳文生	1	5,000
54	新竹龍騰會	彭新珍	1	5,000
55	新竹龍騰會	全體獅友(陳嘉城)	1	5,000
56	新竹龍騰會	李雅慧	1	5,000
57	新竹中央會	曾資賢	1	5,000
58	北　埔　會	梁振堂	2	10,000
59	新埔松筠會	李寶蓮	1	5,000
60	新竹中興會	鄭秋木	2	10,000
61	新竹中興會	黃漢彬	3	15,000
62	新埔松筠會	詹淑楨	2	10,000
63	新竹傳旗會	陳惠珍	1	5,000
64	頭份百吉會	戴禮傑	5	25,000
65	頭份百吉會	黃錦堂	1	5,000
66	頭份百吉會	曾燕平	1	5,000
67	頭份百吉會	吳鴻吉	1	5,000
68	頭份百吉會	羅安安	1	5,000
69	頭份百吉會	黃敏華	1	5,000
70	竹南麗菁會	蔡世敏	1	5,000
71	寶　山　會	陳昱瑄	1	5,000
72	苗栗南鳳會	陳梅櫻	1	5,000
73	苗栗南鳳會	陳月嬌	1	5,000
74	新埔松筠會	劉秀蓉	2	10,000
75	關　西　會	趙翊汝	2	10,000
76	新竹女王會	林季燕	1	5,000
77	新竹風城會	朱兆喜	1	5,000
78	竹　北　會	謝豐桃	2	10,000
79	頭份東昇會	劉德芳	2	10,000
80	新埔松筠會	曾玉珠	1	5,000
81	竹北華美會	張秀芸	1	5,000
82	新竹玉山會	劉秀霞	1	5,000
83	新竹中央會	陳楙楨	10	50,000
84	新竹中央會	劉昌文	2	10,000
85	新竹中央會	王雅瑾	2	10,000
86	新竹中央會	葉永鑑	2	10,000
87	新竹中央會	蕭瑞明	10	50,000
88	苗栗玉豐會	許鈺妍	5	25,000
89	新竹女王會	胡紫涵	1	5,000
90	新竹女王會	羅慧鶯	1	5,000
91	新　雅　會	林心愉	1	5,000
92	竹　南　會	鄭惠真	5	25,000
93	竹　南　會	鄧永權	2	10,000
94	關西惠群會	林麗珠	1	5,000
95	竹南聯合會	金祖德	2	10,000
96	頭份信義會	古騰雪	1	5,000
97	新竹中正會	劉定昆	2	10,000
98	苑　裡　會	王秋桂	5	25,000
99	苑　裡　會	莊龍錐	1	5,000
100	苑　裡　會	林琮棋	1	5,000

LCTF捐款

2025-2026年度台灣基金LCTF捐款

編號	會名	姓名	顆數	金額
101	苗栗南鳳會	楊月鳳	1	5,000
102	竹南聯合會	陳輝棟	1	5,000
103	竹南聯合會	古仁財	2	10,000
104	竹南聯合會	劉明宗	1	5,000
105	竹南聯合會	楊志清	1	5,000
106	苗栗華馨會	洪春琇	1	5,000
107	公　館　會	徐治強	2	10,000

竹市府攜手芙洛麗與善心團體寒冬送暖社區獨居銀髮長輩

115年1月6日







國際獅子會 300B 6區

第一專區

主席 黃元柱



第一分區



第一分區主席
謝水木



苗栗縣會
會長 李漢池



苗栗中央會
會長 湯孟凡



苗栗華馨會
會長 洪春琇

1 苗栗縣會

本會12月份召開理監事暨12月例會，感謝獅友踴躍參與。

2 苗栗中央會

本會於11月30日協辦反毒反飆車反霸凌及捐血活動。

3 苗栗華馨會

本會於12月7-8日舉辦本年度會員自強活動梅山、瑞里二日遊，由會長 洪春琇獅友帶領獅友及寶眷們往郊區消暑在大自然中尋求深度之旅，並藉此活動聯絡感情，活動圓滿成功。

2



1





3






第1專區編輯委員
李淑媛


第二分區主席
張明達


苑 裡 會
會長 李星翰


通 霄 會
會長 徐登沐


苑裡慈英會
會長 黃錦雲


通霄百合會
會長 楊超麟

第二分區

1 苑裡會

本會於12月7日與苑裡慈英獅子會在苑裡渣打銀行前廣場聯合辦理捐血活動，贈送每位捐血者每人一份精美禮物，當天共捐血185袋，活動圓滿成功。

2 通霄會

本會與台中金蘭會，1月11日中午於通霄鎮青松園餐廳舉行聯合例會。兩會互動融洽，會後並由本會獅友帶領前往挖地瓜，讓市區的獅友寶眷度過難忘的一天。

3 苑裡慈英會

本會於12月7日與母會苑裡獅子會聯合舉辦捐血活動，當天兩會獅友全體動員，通力合作，加上民眾熱情參與，共獲捐182袋，交出一張亮麗成績單。

4 通霄百合會

超麟會長因公務繁忙未能親臨現場，仍以行動支持公益協辦本次活動，善意持續傳遞，溫暖更多人心，與獅友一起同行做公益。

1


2


3


4


國際獅子會 300B 6區

第二專區
主席 陳關雄



第三分區



第三分區主席
謝敏鏞



後龍會
會長 杜丙煙



公館會
會長 劉琳煥



頭屋會
會長 謝其國

1 後龍會
本會12月17日舉辦聖誕晚會，此次活動也邀請各友會參與，以每一戶獅子家庭準備一道料理及歌唱時刻，透過活動來聯繫各獅子家庭情誼，也增進各友會互動交流。

2 公館會
本會1月6日攜手公館衛生所協辦全民篩檢活動，集結志工力量，用實際行動守護社區民眾健康，與你我一起同行。

3 頭屋會
11月7苗栗中央會主辦物資關懷聯合捐贈活動，本會積極協辦參與身心障礙物資關懷。

1



2



3






第2專區編輯委員
黃坤盛


第四分區主席
王淑珠


大 湖 會
會長 徐嫩涵


苗栗玉豐會
會長 戴秋蘭



第四分區

1 大湖會

本會於12月15日舉辦捐血活動；非常感謝獅兄獅姊熱情參與，雖然是星期一人數不多，此次捐血活動仍獲53袋。

2 苗栗玉豐會

本會於1月19日會長體諒清安國小較偏鄉，家長在外繁忙特帶領玉豐會的獅友們、送文具用品書包及餅乾到泰安鄉清安國小給學生們、感受到全校師生熱情、也温暖了大家的心。

1



2





國際獅子會 300B 6區

第三專區

主席 徐永桐



第五分區



第五分區主席
賴永炳



竹 南 會
會長 鄭惠眞



竹南西南會
會長 卓文湧



竹南聯合會
會長 彭文章



苗栗南鳳會
會長 李宗子



竹南麗菁會
會長 虞冰菁

1 竹南會

耶誕晚會為增進全體獅員情誼，舉辦溫馨有趣的交換禮物及現金抽獎活動，增添節慶氣氛。

2 竹南西南會

本會於12月14日捐助竹南鎮公所十萬元，協辦「竹南鎮114年關懷弱勢家庭寒冬送暖歲末感恩活動」，贊助款來自本會獅兄的慷慨解囊，由本會卓會長文湧代表受獎，本會獅兄為善不落人後，為竹南鎮民寒冬送暖物資捐贈盡一份心意已持續多年，希望所有的鎮民都能安心過好年。

3 竹南聯合會

本會為促進會內和諧並深化親子互動，在會長彭文章的帶領下，日前舉辦「清境農場親子二日遊」活動，吸引眾多獅友攜家帶眷熱情參與。活動期間，成員們齊聚清境農場地標前合影留念，照片中獅友與孩子們笑容燦爛，展現獅子會大家庭溫馨融洽的氛圍。行程結合自然體驗、團體交流與親子陪伴，不僅讓家庭成員共享珍貴時光，也有效凝聚獅友情誼。

4 苗栗南鳳會

本會12月25日當天假后厝天文宮辦理【苗栗縣南鳳獅子會關懷社區活動】，今年宗子會長秉持「我們服務」的精神，南鳳獅子會走入社區，用行動傳遞溫暖。感謝所有支持活動的夥伴與辛勞付出的獅友，讓關懷持續在苗栗發光，並落實2025–2026總監口號「卿力卿為、樂在服務」，讓服務成為日常，讓愛不間斷。

5 竹南麗菁會

本會12月7日協辦卓蘭雙鳳宮白米捐贈活動，結合地方力量傳遞愛心，實際關懷弱勢家庭，展現互助精神，促進社區溫暖與善的循環共好。

1



2



3



4



5




第3專區編輯委員
劉芸秀


第六分區主席
吳阿霞


頭 份 會
會長 林玉清


頭份信義會
會長 王名城


頭份東昇會
會長 趙耀祖


頭份惠光會
會長 鄒新琴


新 雅 會
會長 魏瑞珠


頭份百吉會
會長 張凱智

第六區分

1 頭份會

本會於12月1日協辦第18屆中華北少林全國傳統武術錦標賽。

2 頭份信義會

本會於竹南捐血室辦理捐血活動。讓每一袋捐出的熱血，都能幫助到需要幫助的人，雖然是小小的善舉。

3 頭份東昇會

本會12月20~21日舉辦親子自強活動，旅遊以服務與陪伴為核心，結合公益參訪、自然體驗與互動。

4 頭份惠光會

本會參與300B 6區和平海報比賽，關懷學童藝術教育，表揚照南、頭份國小4位學童優秀作品，肯定孩子以畫筆傳遞和平與希望，將愛傳遍全世界。

5 新雅會

本會於12月16日非常感謝本次淨山活動，因為有各位獅姐獅姐夫的投入，與熱情的實際行動，用雙手守護這片美麗的自然環境，充分表現我們獅子會服務的精神，令人非常感動，也深感驕傲，繼續為環境為社會為愛服務。

6 頭份百吉會

本會舉辦寒冬送暖頭份市物資捐贈，讓所有需要幫助的人能夠過個好年。

1



2



3



4



5



6



國際獅子會 300B 6區

第四專區

主席 張晃斌



第七分區



第七分區主席
林宗諺



新竹第一會
會長 王領宗



新竹博愛會
會長 林瑞彤



新竹風城會
會長 洪嘉良



新竹網路會
會長 郭國偉

1 新竹第一會

本會於12月10日王領宗會長帶領獅兄，獅姊在新竹市竹光工坊，舉辦寒冬送暖捐贈物資活動，感謝獅友們熱心公益共襄盛舉。

2 新竹博愛會

本會於12月7日由林瑞彤會長率獅兄、獅姐、獅嫂、幼獅們，假峨嵋湖步道，主辦環保淨山活動。

3 新竹風城會

本會於12月23日舉辦(寒冬送暖關懷清寒植物人)開會通過由會內募款並加以宣導創世所做的服務，希望會員對社服有參與感，大家有錢出錢有力出力一起做公益，由會長洪嘉良帶領會員及寶眷將善款捐贈創世基金會。

4 新竹網路會

本會12月13日在國立新竹高中演藝廳，與友會一起協辦音愛生命-為癌孩發聲關懷生命音樂會，並接受表揚，獲得新竹市政府感謝狀。

1



2



3



4




第4專區編輯委員
陳錦燦


第八分區主席
陳柏瑋


新竹光華會
會長 李天保


新竹光輝會
會長 曾郁珉


新竹光耀會
會長 陳嘉明


新竹新韻會
會長 楊英龍


新竹女王會
會長 呂雪娟

第八分區

1 新竹光華會

本會12月13日與新竹市不動產仲介經紀商業同業公會舉辦第38屆光華盃兒童美術寫生比賽頒獎典禮，出席典禮的同學及家長非常踴躍，感謝總監 黃秀卿率行政團隊蒞臨參與頒獎典禮，最後在歡樂的氣氛中圓滿落幕。

2 新竹光輝會

本會12月22日參加B6區所舉辦的『兒童癌症關懷公益電影欣賞活動』邀請獅兄、獅姐、獅嫂一起到竹北百老匯影城，透過輕鬆有意義的電影欣賞，喚起社會對兒童癌症的重視與關懷，同時由楊順發榮譽副總監捐贈兒童急救保溫箱，提供更好的醫療設備，凝聚更多愛心的力量～

3 新竹光耀會

本會12月14日與母會光華會、兄妹會-光輝會、女王會及子會新韻會共同舉辦擴大聯合月例會。真的非常難得，第一次母、子、孫會五會聯合月例會，除了會務的交流外，也增進獅友間及獅子家庭情感的聯誼。

4 新竹新韻會

一袋血，可能就是一個家庭的希望。用最簡單的行動，做最有力量的善事。

5 新竹女王會

「女王守護綠大地，鹿港漫遊敘情誼：鰲峰山淨山一日遊」本會12月6日展開一場充滿愛與活力的自強活動。獅姐們登頂台中鰲峰山，沿途健行並淨山，以行動落實環保愛地球。

1



2



3



4



5



國際獅子會 300B 6區

第五專區

主席 許永發



第九分區



第九分區主席
黃政次



新竹成功會
會長 楊鵬宇



新竹成德會
會長 殷志帆



新竹仁德會
會長 王志中



新竹麒麟會
會長 陳耀政



新竹芝音藝術會
會長 林合威

1 新竹成功會

本會楊鵬宇會長於日前聽到六專江莉堤主席將與馬偕兒童醫院合作辦理音愛癌孩~為愛發聲音樂會，就發輝愛心贊助協辦款，對該項活動共襄盛舉。本次活動各分會贊助承協辦及總監、副總監 、委員會主席…等贊助款扣除活動場地出租費、樂團表演費及雜項開支外，結餘全數捐給馬偕兒童醫院做癌症緊急基金。

2 新竹成德會

本會月例會全員大集合，感謝獅兄、獅嫂、獅姐、獅姐夫、寶眷熱情出席，歡樂慶生，生日快樂！天天健康快樂！

3 新竹仁德會

本會於十二月份舉辦與台北仁德及宜蘭三星獅子會兄弟會聯合例會，圓滿落幕。感謝兄弟會行政團隊、專區、分區主席及會長等多位貴賓蒞臨參與，現場氣氛熱烈，深化了兄弟會的情誼，展現了團結與熱情精神！

4 新竹麒麟會

本會12月份擴大月例會在竹北如意宴會館舉行、由陳耀政會長主持。榮幸邀請雙博士學位的戴美玉前總監、華興會彭竣志會長、華美會黃仲和會長一起來慶生餐會、氣氛很好！陳會長用心良苦、活動圓滿完成。

5 新竹芝音藝術會

【寒冬送暖】愛心公益活動～芝音藝術獅子會同步協辦，威太鼓&虎林太鼓震撼開場表演感謝國際獅子會的獅友們共同合作齊心推動公益活動！今天的活動有血糖檢測、義剪和視力篩檢，讓愛更全面，主辦單位用心安排許多精彩節目表演，相信每位銀髮族長輩的心中，充滿喜悅。












第5專區編輯委員
陳桂滿


第十分區主席
詹慧娟


新竹中正會
會長 許櫻瓏


新竹慈慧會
會長 鄭美娟


新竹忠孝會
會長 張治偉


新竹光彩會
會長 張海清

第十分區

1 新竹中正會

本會於12月15日第45屆12月份理監事暨月例會，感謝第五專區主席許永發獅友共同參與本會12月份壽星慶生。

2 新竹慈慧會

本會於12月10日邀請總監黃秀卿蒞臨指導，感謝黃總監熱情參與本會月例會，並致贈社服金。

3 新竹忠孝會

本會會長率獅兄代表12月5日到梅花部落捐助物資，12月22日到601及584旅敬軍慰勞並合照。

4 新竹光彩會

12月22日母會忠孝會與本會會長張海清帶領獅友，前往龍潭空軍601旅與湖口裝甲584旅，關懷體恤國軍弟兄，贊助加菜金。

1



2



3



4



國際獅子會 300B 6區

第六專區
主席 江莉堤



第十一分區



第十一分區主席
曾資賢



新竹中央會
會長 楊堯一



新竹鳳凰會
會長 陳燕樺



新竹明曜會
會長 鄭勝興

1 新竹中央會
本會於10月25日上午10:00至16:30於新竹巨城購物中心舉辦捐血活動，共募得熱血91袋，活動圓滿順利。

2 新竹鳳凰會
本會於12月13日舉辦音愛生命為癌孩發聲關懷生命音樂會，本次活動規劃為執行獅子會八大志業之一「兒童癌症」，特與新竹市衛生局、新竹市立馬偕兒童醫院，研討為照顧癌孩為兒癌發聲，落實300B 6區總監年度目標「卿力卿為 樂在服務」，使本區社會服務更貼切民眾的需求。感謝鳳凰獅子會投入DCG經費及第六專區各分會、友會會長、300B 6區長官、同濟會、民眾..等全力協助，得已讓這場令人震撼、動容的「生命教育」演講音樂會，圓滿完成。社團長官更應允全力推動生命教育。

3 新竹明曜會
本會於12月11日(日)下午3:00起，假新竹市政府大禮堂明曜會彭創會長憲忠獲選好人好事代表，高虹安市長親臨頒獎屆時彭創會長贊助壹萬元，宣揚《行善最健康最快樂》理念。

1



2





3




第6專區編輯委員
莊淑琴


第十二分區主席
林振森


新竹新興會
會長 林金池


新竹中興會
會長 黃漢彬


新竹竹光會
會長 楊修誠


新竹關東會
會長 洪健發


新竹玉山會
會長 鄭家琦

第十二分區

1 新竹新興會

本會林會長金池獅兄率領會內獅兄獅嫂至日本北海道參加2025年度遠東年會。

2 新竹中興會

本會舉辦一月份慶生活動。

3 新竹竹光會

本會捐贈社服基金與仁愛社會福利基金會。

4 新竹關東會

由本會洪健發會長帶領獅兄、獅姐至新竹市西大捐血站捐血。捐血一袋，救人一命。關東會積極參與捐血活動。

5 新竹玉山會

本會12月23日假頭份燦昇釣蝦場辦理12月份例會暨慶生會，適逢馬來西亞YCE交換學生到訪，帶來本會另一種不同以往例會氛圍。會中LCIF協調長彭文章也致贈兩位馬來西馬學生紀念品，本會創會長葉夢芳贈送交換生紅包，慶生會結束兩位交換生親切生日蛋糕，並逐一送到各桌獅友手中分享，倍感溫馨。讓玉山心. 獅子情. 在馬來西亞兩位同學心中留下美好印記。

1


2


3


4


5


國際獅子會 300B 6區

第七專區

主席 張玳韵



第十三分區



第十三分區主席 葉菊枝



峨 眉 會 會長 吳英鑑



新竹中山會 會長 鄧吉宏



竹東大同會 會長 陳莉玲



竹東慈安會 會長 盧韻旭

1 新竹峨眉會

本會持續推動『品德向下扎根』活動，在三所中、小學，由老師評定每學期品德表現最優良的同學接受獎勵，也期望藉由這些表現優良的小朋友能帶動全班乃至於全校品德提升的水平！

2 新竹中山會

本會獅友們一同到社區樂齡學習中心、關懷據點關心老人、聽他們唱歌與打鼓、每一個阿公阿嬤們都非常賣力演出，值得大家學習。

3 竹東大同會

本會1月16日月例會溫馨中完成，我們平常除了做公益之外，就是和獅友們聯誼，增進彼此友誼，做開心的獅友，讓每一位優秀的會員，每一年都歡喜留下來一起做公益。

4 竹東慈安會

人生如戲不是戲，不可能每個畫面都精彩，本次的捐血活動剛好碰上超級寒流，中午前還不到二十位捐血人，但是本會獅兄姊還是發揮團隊精神，在盧會長的代領下，堅持到最後，圓滿完成本次活動，感恩！

1



2



3



4




第7專區編輯委員
榮筱玲


第十四分區主席
連沛琳


竹東會
會長 林永勳


橫山會
會長 古錦祺


北埔會
會長 謝俊宏


寶山會
會長 陳昱瑄


新竹龍騰會
會長 李文騰


新竹虎耀會
會長 葉護銓

第十四分區

1 竹東會

本會12月29日辦理捐血活動，本會獅兄準備了現煮咖啡、烏龍茶、檸檬茶等飲料招待捐血的熱心人士，會上也準備了砂糖、鹽巴、米酒、咖啡包等作為捐血禮物。

2 北埔會

1月3日參加母會新竹第一獅子會擴大例會，與各界領袖交流、學習服務精神，在公益活動中凝聚情誼，並在「母會」的帶領下，感受獅子精神的傳承與責任感，並提升自我成長和學習， 真是太棒了。

3 寶山會

本會於12月7日辦理這屆第三次捐血活動，雖然是周末假日但是獅友及顧問們的熱度不減，還是很踴躍的出席參加，為捲袖捐血做愛心的人士服務，感謝百多位熱血獻愛心的勇者們，總計捐了188袋的熱血，捐血一袋救人一命有您們真好。

4 新竹龍騰會

本會12月28-29日嘉義曾文水庫生態與茶山（珈雅瑪）部落二日遊，搭遊艇體驗「台版亞馬遜河」風情，水庫湖光山色生態與茶山部落體驗鄒族涼亭文化、搗麻糬、射箭、月桃編織，感受深山幽靜原民文化體驗。

5 新竹虎耀會

12月27日與兄弟會300B 5區桃德獅子會，舉行12月月例會及年終餐會，本會受邀由會長葉護銓率領全體獅友參加，增進情誼賓主盡歡。

1



2



3



4



5



國際獅子會 300B 6區

第八專區

主席 楊翔宇



第十五分區



第十五分區主席 孫映葳



新豐會 會長 何明康



新湖會 會長 温明雄



鳳心會 會長 藍敬媛



新竹眞愛會 會長 馬愛珍



山崎會 會長 陳威瑀



新竹科技會 會長 董育傅

1 新豐會

本會用心辦理捐血活動，凝聚夥伴力量、號召鄉親熱情參與，一袋袋熱血承載關懷，為社會傳遞温暖與希望，深具意義。

2 新湖會

本會於成功路停車廠舉辦捐血活動當天出現難得的好天氣、感謝全體獅兄獅嫂熱情一起做公益當天募得138袋！

3 鳳心會

本會於12月24日協辦新豐鄉基督教聖潔和新豐鄉皇家社區平安夜報佳音活動，當日贈送聖誕節的禮物和傳唱聖歌報佳音，社區民眾熱情參與活動圓滿成功。

4 新竹真愛會

關懷社區長者（義剪暨血醣檢測）活動。本會配合新豐鄉崎頂社區關懷長者於活動中心辦理年底義剪暨血醣檢測活動。參與的社區長者均感到非常窩心也感謝獅子會為社區辦理的社服活動。

5 山崎會

11月16日竹北愛心樓捐血活動，共募得179袋熱血。感謝山崎獅子會與各界善心人士參與，以行動守護社區健康，傳遞滿滿的愛與温暖。

6 新竹科技會

本會於12月9、16、23日由會長董育傅帶領獅兄、獅姐們舉辦三場捐血活動，雖未逢假日，熱心民眾依然踴躍參與，捐血是最即時且温暖的生命支持，期盼透過活動，讓愛在城市中持續流動，活動圓滿成功。

1



2



3



4





5



6




第8專區編輯委員
林娟娟


第十六分區主席
鄭維濱


竹 北 會
會長 林智斌


竹北華興會
會長 彭竣志


竹北華美會
會長 黃仲和


新竹文教會
會長 潘東豫


竹北達興會
會長 韋承志


新竹傳旗會
會長 陳妍貞

第十六分區

1 竹北會

本會由林智斌會長領軍，號召獅友參與捐血行動，讓熱血成為希望。

2 竹北華興會

本會於12月15日頒贈社服金$10,000元給予竹北中正西路的獨居老人，也為這社會注入點溫馨的關懷之意。

3 竹北華美會

本會於12月21日在藍天家園舉辦義剪的活動；12月27日於苗北慈暉愛心協會捐贈物資，並贈送一輛愛心的車子。

4 新竹文教會

本會12月由會長潘東豫教授與創會長陳美仁博士暨獅友等為發揚獅子會公益宗旨，促進我與非洲惟一邦交國的文化交流，特邀請史瓦帝尼旅台的英文老師，協同前往永安海螺文化館，認識我國地方文化！深獲獅友們的好評！

5 竹北達興會

本會12月例會暨聖誕交換禮物，感謝韋承志會長別出心裁舉辦特別又溫馨的活動，讓我們像家人般凝聚彼此，一起為公益努力。

6 新竹傳旗會

本會12月24日陳妍貞創會長帶著傳旗姐妹一起參與捐血活動，只為在每個人心中種下「善良」的種子。並告訴我們真正的美，不只是妝容與衣著，而是心裡願意為別人做點什麼一袋熱血，一份溫情，我們大家一起來，捲起袖子，為愛接力！

1


2


3


4


5


6


國際獅子會 300B 6區

第九專區

主席 林祺堂



第十七分區



第十七分區主席
黃淼霖



關 西 會
會長 張堂斯



關西惠群會
會長 林榮杏

1 關西會

本會於11月23日舉辦第四十二屆自強活動，由會長張堂斯帶領本會一台遊覽車前往東北角一日遊，途中笑聲不斷、歡樂連連展現關西獅子會向心力及和諧的一面，同時對於本次的安排也受到獅兄姊的讚許，期待張會長能再安排一次旅遊，也感謝參加的獅兄姐，有您的參與我們的活動才能更順利。

2 關西惠群會

本會於12月22日在會館辦理月例會及理監事會，感謝貼心的會長因為是這個月壽星，所以會議結束後準備簡單豐盛好吃的午餐給大家享用，惠群會月例會通常都是在下午，為了提供獅友們午餐提早到早上開例會，專程請講師來分享獅子會的禮儀，大家都收穫滿滿。獅友們感受到榮杏會長的用心及暖心會議圓滿順利，大家都吃的開心感動及收穫滿滿。

1





2




第9專區編輯委員
陳孟博


第十八分區主席
游秀鳳


新 埔 會
會長 三榮財


新竹新新會
會長 邱國煦


新埔松筠會
會長 劉秀蓉


富而有德會
會長 張之十

第十八分區

1 新埔會

10月11日上午九點，在竹北市天后宮迎接馬祖贊境民眾自我血糖檢測活動，獅友都以非常愉快的心情參與。

2 新竹新新會

本會於12月16日舉辦新新會自強活動開心出遊，增加廣見嘉義南投一日遊。

3 新埔松筠會

本會在劉秀蓉創會長溫暖而堅定的號召下，獅友們以實際行動投入捐血服務。一袋袋熱血，承載的是對生命的守護與祝福，不僅為需要的人帶來希望，也在彼此心中點亮善的光芒。感謝每一位到場的獅友，用時間與愛心同行，攜手為民眾服務，讓公益在城市中持續流動、溫暖不止。

4 新竹富而有德會

辦理電影特映會建立民眾獨立思考能力。

1


2


3


4


國際獅子會 300B 6區



SINGAPOURE

歡迎来自台湾國際獅子會300B 6區的朋友們

Our First Visit of the Year Welcoming Friends from Lions Clubs Inter District 30086 (Taiwan)

On 9 January, we had the pleasure of welcoming the District Governor and Cabinet Officers from Lions Clubs International District 300B6 (Taiwan) to our Bishan Home. Having travelled all the way to Singapore, their visit brought with it warmth, smiles, and meaningful connections.

Our guests were given a tour of our wards, where they saw firsthand how Lions Home For The Elders cares for our residents from daily routines to the technologies and services that support their well-being. Most importantly, they spent time with our seniors, sharing stories, laughter, and moments that truly brightened the day.

We were also deeply touched by the heartfelt contribution from District Governor Lion Huang Hsiu Ching and her members, which added to the generosity and goodwill of the visit. We are always grateful for opportunities to host fellow Lions, and we sincerely thank the Lions Clubs International District 300B6 (Taiwan) for making this visit so special.

#LionsHomeForTheElders #CommunityCare #WarmConnections

我們今年的首次造訪——歡迎來自國際獅子會300B 6區的朋友們（台灣）

1月9日，我們很榮幸歡迎來自國際獅子會300B 6區（台灣）的區長及內閣官員蒞臨樂齡之家。他們一路跋涉到新加坡，這次造訪帶來了溫暖、笑容與深厚的連結。

我們的來賓參觀了我們的病房，親眼見證了獅子老人之家如何從日常生活到支持他們福祉的科技與服務，悉心照顧住戶。最重要的是，他們與我們的長者們共度時光，分享故事、歡笑與真正讓一天變得明亮的時刻。

我們也深受地區總監黃秀卿及其成員們真摯貢獻的感動，為此次訪問增添了慷慨與善意。我們一直感謝有機會接待其他獅子會成員，並衷心感謝國際獅子會300B 6區（台灣）讓這次訪問如此特別。



Greeting the clients at our Senior Care Centre.

說明：在我們的長者照護中心向客戶問候



Observing the Senior Care Centre clients in their daily routines.

說明：觀察長者照護中心的客戶日常生活



Members of Lions Clubs International District 300B6 (Taiwan) take a photo together.

說明：國際獅子會300B 6區（台灣）成員合影



An introduction to the new Meta Pets used at Lions Home.

圖說：介紹在獅子之家使用的新型Meta 寵物。



Taking a group photo in front of the level 1 hydroponics bay.

圖說：在1層水耕區前拍攝團體照



District Governor Lion Huang Hsiu Ching interacts with a resident on our level 2 dementia ward.

圖說：地區總監黃秀卿與我們二樓失智症病房的一位住民互動



The visitors take a look at Lions Home's history wall.

圖說：訪客正在觀看獅子會之家歷史牆



District Governor Lion Huang Hsiu Ching (left) at the bannerette presentation with our Strategic Partnership Committee Chairman Lion Yeo Geok Hong.

圖說：地區總監黃秀卿獅友（左）與我們策略夥伴關係委員會主席Yeo Geck Hong獅友頒發儀式



Our Director of Nursing, Patsy Pang explains the Self-Turning Beds in our Smart Ward to our visitors.

圖說：我們的護理主任彭佩琪向來訪者介紹我們智慧病房中的自動翻身床



新加坡國際交流與社會服務參訪心得

傳旗獅子會創會長 陳妍貞 撰稿

1月7日內閣成員陪同秀卿總監前往新加坡，展開一趟充滿學習、交流與感動的國際參訪行程。

行程首日，我們拜會中華民國駐新加坡代表處童振源大使。交流過程中，童大使與我們分享台灣與新加坡在文化特色、社會發展及未來願景上的觀察與思考，在溫暖而真誠的對話中，讓人深刻感受到跨國之間因理解而產生的連結，也為兩國未來的文化與公益交流注入更多希望與可能。

同時，也與新加坡獅子會309區謝來順總監，以及馬來西亞獅子會308-A2區李秀萍總監進行交流。透過彼此分享服務經驗與公益理念，更加體會到獅子會「We Serve 我們服務」的精神，無論身處何地，始終以行動關懷社會、服務人群，這份跨越國界的情誼，令人感動。

第二天參訪「獅子樂齡之家」，是此行中特別令人動容的一站。該機構由新加坡獅子會會員於1980年發起成立，多年來持續陪伴獨居弱勢與年長者，提供貼心而細緻的照護服務。隨著高齡化社會的來臨，新加坡逐步發展以社區及到宅為主的照護模式，並結合科技與 AI 應用於日常照護中，讓科技成為守護長者安全與尊嚴的溫柔力量，這樣的用心，讓人深受觸動。







隨後，我們前往宏茂橋巴剎市場參與社會服務行動。當地每週五固定為弱勢族群提供食材與生活物資，看似平凡的付出，卻是許多家庭生活中不可或缺的支持。當公益自然融入社區日常，服務不再只是理念，而是真實存在於人們生活裡的溫暖陪伴。

這趟新加坡之行，不僅拓展了視野，更讓我重新思考服務的本質。秀卿總監始終秉持「卿力卿為、樂在服務」的精神，以謙卑的心和行動帶領我們走入社會、走近人群。身為傳旗獅子會創會長，期許能將此次所見所學化為實際行動，持續以傳旗精神延續服務的力量，讓愛與關懷在更多角落被看見、被感受。









MALAYSIA

獅子情誼～無遠弗屆．歷久彌新

D300B 6&D308A2台灣竹竹苗&東馬來西亞．汶萊

國際關係委員會 莊金龍 撰稿

2025-26年度適逢300B 6區與308 A2區結盟20週年慶典，在兩位集美麗與智慧於一身的美女總監上任後，展開了序幕。

話說兩區的緣分來自於2000年新竹縣新埔獅子會與馬來西亞、沙勞越、古晉Stampin Pending獅子會結盟為姊妹會，並展開會內少獅交流（YE）活動，再經由前監督蔡國瑞獅友的穿針引線，於2006-07年度結盟為姐妹區（結盟總監-張正忠、劉美麗）雙方簽訂每兩年公式互訪並進行青少年營交換（YCE）活動，2011年308A2區總監陳書根醫師，提議改為每年公式互訪，但未重新簽約直至2023-24年度300B 6區創區總監余惠民獅友與308A2區重新簽訂盟約，兩區每年公式互訪並擴大青少年營交換（YCE）活動至多24人。

盛夏時節在黃秀卿總監「卿力卿為 樂在服務」的號召之下，44位領導獅友組成的公式訪問團，穿著結盟20週年紀念T恤出發，首先抵達汶萊與當地獅友交流再到沙巴亞庇進行公式訪問，並出席拿督李秀萍總監的就職典禮，同時台灣的YE學生也抵達馬來西亞展開12天的YCE活動。不管是公式訪問或是YCE交流，除了感受到獅友（少獅）們熱情的接待之外，也深刻的體驗當地的文化建設、風土民情並發揚獅子精神，共同參與當地的社會服務。

回國之後開始積極籌備公訪團及YCE的接待工作，終於在冬月迎接了姊妹區「專注全方 由我開始」拿督李秀萍總監率領的獅友及YE學生的到來。除了到辦事處進行公式訪問之外，特意安排YCE







歡迎會與公訪團歡送會同時舉辦，讓兩區獅友及少獅們同聚，創造出薪火相傳，無逢接軌的獅子會傳承。黃秀卿總監特別安排兩區獅友共同參與，由非洲貧困國家孩童帶來的公益音樂劇演出，並認養極需幫助的非洲孩童，新竹縣楊文科縣長得悉後也特別邀請獅友們至官邸晚宴交流。

本次共有來自沙巴地區五個城市和沙勞越地區四個城市共24位YE學生，來台灣進行12天的交換學生活動，我們安排了參訪新竹縣議會，感謝張鎮榮議長特別安排大家體驗議事會堂，到國立陽明交大附中與雙語班學生一起上課，與國立新竹高工的同學們一起DIY做金屬加工（筆筒），當然六福村主題樂園及台北101、西門町是必定要去的。另外本次特別安排兩天一夜在小叮噹科學園區的生活營隊，藉由分組闖關活動，實踐分工合作並藉由學生們的自我創作（微視頻）更深刻的體驗並實踐獅子會的八大志業。







國際獅子會 300B 6區





本次適逢20週年慶的YCE活動充滿了無限的驚奇，學生們初次搭乘捷運，初次感受到地震，並且第一次在台灣參與跨年活動，讓YE同學留下滿滿的第一次，且經過12天Home stay的優質招待 每位YE在滿滿的感動之餘，除了帶著美好回憶之外也各自豐腴飽滿了不少。相信他們一定能將在台灣的所見所聞 ，接待家庭的關愛及獅友的熱情等滿滿的正能量帶回馬來西亞和夥伴們分享。



最後我要感謝黃秀卿總監提供這個平台，並充分授權才能讓團隊們熱情大爆發，創造出百分之千的效果，感謝區行政團隊及領導獅友們的支持、贊助使活動得以順利進行，還有勞苦功高的12組接待家庭，您們的付出大家有目共睹，辛苦之餘也恭喜你們得到幾位貼心的Home小孩。生活營隊的教官們，這次的演出從策劃到帶動、執行、讓我看到了更精彩的您們，精彩之餘雖然辛苦（失聲了好幾位）但一切都是值得的 加油！

We serve. Roar.Roar.Roar







馬來西亞308A 2區 來台交流

YCE 朱曉芸 撰稿
接待家庭：新竹玉山獅子會 吳淑梅



在這次國際獅子會的交流活動中，我非常榮幸能夠有機會在馬來西亞308 A 2區被選中來台灣與300B 6區的朋友們一同度過了12天難忘的時光。我特別感謝我的接待家庭—吳淑梅媽媽和秦孝魁爸爸，因為他們的熱情款待讓我感受到無比的溫暖與關懷。

剛踏入台灣的那一刻，對於這個全新的環境，我感到些許的陌生。但是，當我在機場看到了那位熱情的辣媽迎接我時，我的心情頓時輕鬆了許多，也開始期待這段台灣的生活。在這12天中，我深深喜歡上了台灣的天氣，大自然的冷氣～令人心情愉悅。



在YCE主席的安排下，每天都有豐富多彩的活動，由其小叮噹的體驗營-讓我更好地了解台灣獅子會的五大志願環境保護！讓我更了解如何垃圾分類加深概念～而我的home爸和home媽更是無微不至，他們帶我品嚐各種美味的小吃，還帶我去海邊玩樂，無論我有什麼需求，他們總是盡力滿足，令我感受到濃濃的關懷。



在這裡，我也體驗到了台灣的地震及體驗什麼叫寒流的感覺～這些都是我在馬來西亞未曾經歷過的事情，讓我對這片土地有了更深的認識。

這次的交流活動不僅讓我結識了來自不同地方的朋友，更加深了我對台灣的了解和喜愛。謝謝！home媽、home爸，謝謝所有參與這次活動的人。希望未來有機會再次回到這裡，與大家分享更多的故事！

感謝大家的熱情款待！　祝 好運平安順利



D308A2馬來西亞
青少年營交換（YCE）心得分享

隊長 吳欣芸 撰稿

國際獅子會馬來西亞308 A2區與臺灣300 B6區結盟20周年之際，我有幸參與本年度的YCE青少年交換活動。在此，特別感謝所有支持與促成此次YCE青少年交換活動的獅友。首先，感謝馬來西亞308 A2區拿督李秀萍總監的贊助與鼎力支持，讓活動得以順利開展；感謝YCE主席林聰維獅友和李雪梅獅友的用心協調，使整個交換生行程井然有序；同時感謝臺灣300 B6區總監黃秀卿、青少年營及交換(YCE)委員會主席戴重賢，以及國際關係委員會協調長莊金龍，和所有在幕後支持此次活動的獅友與工作人員。感謝大家的細心照顧、熱情接待和貼心的紀念禮物，讓每位交換生都感受到跨國獅友的溫暖。



以少獅的身份，我體驗了各類正式且富有意義的活動與拜訪。首先，參訪新竹兩所高中，我們得以近距離與當地學生、校長及教導人員互動，體驗課程內容，瞭解教學安排，深入對比兩國教育體系的差異與優勢。其次，走訪安老中心，讓我親身感受其舒適溫馨的環境與科學合理的佈局，體會護理人員的細心與專業，以及安老中心如何滿足不同程度老人/病患需求。再次，拜訪新竹縣議會，承蒙臺灣獅友們的用心安排，我們有幸受到議長張鎮榮的熱情接待，分享獅誼情懷與獅子精神。參觀議事廳時，我感受了會議儀式，也瞭解了地方公共事務的運作，這讓我切實體會到臺灣社會的人文溫度與力量。

在YCE生活營期間，從報導、園區介紹、闖關活動、聯誼晚會到八大志業活動，每一環節都體現了獅友們的用心與周到。兩天一夜的行程不僅讓兩國YCE青少年彼此認識與合作，也讓我們深入交流，增進友誼，真正實現了跨國青少年的心靈聯結。我相信，這份友誼將超越國界，成為我們人生中一段寶貴且長久的記憶，未來無論身處何地，都能成為互相支持與鼓勵的朋友。







除了正式行程之外，在為期12天的交流裡，臺灣獅友們盡顯地主之誼。行程緊湊而充實的背後，安排了豐富的休閒與文化體驗，讓我們YCE交換生以遊客的身份探索臺灣的風土人情與美食。無論是充滿樂趣的六福村、綠世界遊樂園，還是世界知名的臺北101，當地富有文化底蘊的北埔老街、南庄老街，以及熱鬧的西門町，每一站都讓我們盡情感受臺灣獨特魅力。同時，通過接待家庭貼心準備的家庭日活動，我們與當地獅友、YCE青少年和接待家庭建立了深厚的情誼，這些歡樂的交流時光不僅讓旅程充滿笑聲，也讓我們在輕鬆愉快的氛圍裡增進了友誼。

在所有精彩行程的背後，接待家庭的全力支持不可或缺。十二天的時光不長也不短，卻已在心中留下深刻印記。感謝所有接待家庭的無私付出，細心照顧我們的飲食起居。當然也特別感恩我的Home爸Home媽，像自己的爸爸媽媽一樣陪伴我，讓我在也感受到家人般的溫暖。一路有他們的陪伴，這段旅程才如此溫暖而難忘。

此次我有幸代表馬來西亞308 A2區參與交換生專案，擔任隊長，與23名來自不同背景和城市的YCE交換生一同出行。我們懷著相同的心願，認識臺灣文化，體驗臺灣的風土人情與美食，並感受獅子會精神，使這段旅程充滿意義與價值，也收穫良多。期待未來有更多這樣的交流機會，讓彼此的聯繫得以延續，也期待有朝一日大家能來我的家鄉古晉，與此行結識的獅友、幼獅和朋友們相聚，一起走走看看、品嘗美食。















虎耀獅子會推廣美學至國際

虎耀獅子會 陳國帝 撰稿



愛美是人的天性，大家也聽過乞丐與玫瑰花的故事。一個衣衫襤褸的乞丐，獲贈一枝玫瑰花帶回家，美麗的花朵需要乾淨瓶子相襯，經由清洗花瓶、桌面，整理環境；再進一步整理自己門面、更衣、再來求職重新回歸社會，成為一個有成就的人士。這是一個經由美的傳遞，進而改變人生，積極向上勵志的故事。虎耀獅子會第一副會長馮晏昀，同時也是社團法人中華國際美業教育技能發展協會的創辦人與理事長，擔任此次「全球美業菁英大賞」大會主席。基於國際獅子會八大關注領域之一(青少年發展)，帶動青少年、弱勢族群及二度就業婦女之技能發展與社會參與之社會公益，虎耀獅子會協辦「全球美業菁英大賞」，打造亞洲美業新平台。大會於12月23日在芙洛麗大飯店舉行，本屆競賽吸引七個國家參賽，包括：台灣、中國、香港、泰國、韓國、越南、馬來西亞，並設置 超過120項次專業競賽、總獎金突破158萬元，規模直逼國際級美業大賽。全球美業菁英大賞不僅是一場競賽，更是串聯教育、產業與國際資源的重要平台；透過高規格賽事與實務展演，為青年美業人才提供對接世界的舞台。

大會特別規劃「美業大師展演」，邀集十五位國內外頂尖美業大師現場演出，透過示範與實作完整呈現最新美容技術、造型美學與趨勢工法，讓參賽者與觀摩民眾近距離感受美業技術的高度專業與藝術價值，成為活動一大亮點。虎耀獅子會葉護銓會長特地贊助經費，讓青少年免費入場，近距離觀摩國際大師展演，培養下一代的技職視野，讓更多青少年接觸美業技職未來，啟發興趣與職涯方向。此舉獲得教育界與家長團體一致肯定，被視為本次活動最具社會意義的公益活動之一。





虎耀獅子會對公益活動不落人後，本次「全球美業菁英大賞」競賽，除了全力動員之外，從籌備到現場執行，都給予大會極大的鼓勵與協助，不論是細心的準備、現場的協助，還是對學員與嘉賓的關心照顧。使活動流程順暢、秩序井然都充分展現出虎耀獅子會一貫的專業精神與高尚情操。虎耀會葉護銓會長、陳洸艟、游智傑醫師共同提供給予大會摸彩品，讓晚宴掀請高潮。國際獅子會300B6區第二分區主席張明達及葉花香伉儷也分別擔任本次大會美髮評鑑督察長；虎耀獅子會楊子靜獅友擔任大會醫護長；龍騰獅子會戴銀杏獅友現場為參賽者及來賓進行血醣檢測公益活動。第十分區主席詹惠娟也親自陪同女兒參賽，同時獲得優秀成績。獅子會獅友們通力合作，協助完成此項盛會。

全球美業菁英大賞不僅是一場競賽，也是一項公益活動，除了提供青少年一個舞台，進而發光發熱，為青年美業人才提供對接世界的窗口。更是串聯教育、產業與國際資源的重要平台；透過高規格賽事與實務展演，讓台灣美業被世界看見。虎曜獅子提供公益活動，圓滿完成此一國際間盛會。未來，社團法人中華國際美業教育技能發展協會將與虎耀獅子會保持緊密合作，共同推動更多有意義、有價值的公益與教育活動，將關懷與愛心傳遞到更多需要的地方。









一生奉獻 獅誼長存
林木田獅兄人物專訪

第三專區編輯委員 劉芸秀 撰稿



在竹南獅子會的歷史長河中，有一位名字始終與「奉獻」二字緊密相連的資深獅友——林木田獅兄。他的一生，見證了竹南獅子會的成長，也以實際行動詮釋了獅子精神「We Serve」的真諦。

林木田師兄生於民國24年，一生勤奮踏實，長年從事木材工廠相關產業，憑藉堅毅與誠信，為家庭與社會奠定穩固基礎。事業之外，他更將熱忱投入公益服務，走出了一條令人敬佩的獅子之路。

民國57年（1968年），林木田獅兄加入竹南獅子會，成為該會的創會會員。當時尚屬大B區時代，資源有限、制度草創，但他與創會獅友們同心協力，為竹南獅子會奠定深厚根基。這份開創之功，至今仍是會史中不可抹滅的一頁。



在獅子會的服務歷程中，林木田獅兄歷任多項要職。民國76年（1987年），他榮任竹南獅子會會長，以穩健領導與圓融處事，凝聚獅友情誼、推動會務發展；民國78年（1989年），更擔任大B區第二分區主席，服務視野由一會擴展至整個分區。其後，他亦數十次擔任總監特別助理，成為歷任總監倚重的得力助手。

在公益奉獻方面，林木田獅兄身體力行、從不缺席，多次捐贈國際基金 LCIF，以實際行動支持國際獅子會的人道關懷計畫，展現胸懷世界的獅子精神。

他同時也是培育獅子會新血的重要推手，曾參與並見證竹南獅子會輔導成立的四個友會：頭份獅子會、後龍獅子會、竹南聯合獅子會、竹南南鳳獅子會，為地方獅子會組織的茁壯，貢獻深遠。

在國際與跨會交流方面，林木田獅兄亦不遺餘力。他曾參與與日本國千葉市習志野獅子會的友好結盟，拓展國際獅誼；同時也促成並參與與豐原中央獅子會結盟兄弟會，深化會際合作，讓獅子精神在不同城市間持續流動。





公務之外，林木田獅兄重情重義，與夫人結褵63年，相互扶持、攜手同行，是家庭與獅子會後盾的最佳典範。夫人長年支持其獅子會服務，成就其無後顧之憂的奉獻人生。

回首林木田獅兄的一生，從創會元老到資深典範，他以行動寫下歷史，用歲月累積榮光。他的付出不僅成就了竹南獅子會，也為後進獅友樹立了最真實、最動人的榜樣。

獅誼無疆，精神永續。

林木田獅兄的身影，將長久留存在竹南獅子會的會史與每一位獅友的心中。













青少年營交換（YCE）活動心得分享

YE 蘇于蓁 撰稿 / 推薦會 竹北會

很開心這次可以參加300B6區交換學生的活動，這次是我第一次參加這種活動，也是我第一次離開家人和同齡的人一起出國！興奮中帶點緊張的感覺因為不知道會發生什麼有趣好玩的事情，所以很期待旅程。



剛到馬來西亞的時候我剛把行李箱搬下來就發現一個輪子壞掉了，原本想說算了就這樣晚一點再和家人說，謝謝吳旻哲隊長有發現我有問題然後但我去解決行李箱。後來馬來西亞的YCE主席帶我去行李賠償處，她後來中途去上廁所再回來時她沒看到我所以就走出去了，後來我聯絡陳芊澐副隊長她和我說從裡面走出來，我一走出來就看到home媽很焦急的看著我然後問我還好嗎？之類的讓我心裡覺得很溫暖，也謝謝團員的關心。很謝謝home媽帶我去買行李箱也幫我把壞掉的那個做處理！

在第一個home家讓我印象非常深的事情是下大雨home媽帶我們去玩立槳，在中間站起來的時候腳突然一滑跌下去海水中幸好沒有受傷，但掉下去的那一瞬間我腦袋整個空白，而且日落超級好看…也拍了好看的照片！很開心很好玩，晚餐的時候home媽原本要帶我們去吃肉骨茶但因為我們沒有換洗衣物所以用外帶的，洗完澡吃肉骨茶超級幸福的…後來在亞庇要換home家的時候home姐原本要和我們說話但我們在睡覺所以就沒有說到話了。



剛到美里的時候我就看到home家舉著一個牌子好像寫著我的名字我就覺得她們很熱情！在車上的時候問我有沒有什麼愛吃的我說火鍋！剛好我的home姐也愛吃火鍋所以home媽就找一天帶我們去吃，到美里的第二天下大雨原本安排去鱷魚園但因為下大雨不能去但home家大姐覺得很可惜所以就開車帶我去，結果可以進去我超開心的！有餵到鱷魚和綿羊還有抱鱷魚和蛇超恐怖的…然後home家大姐怕我很餓所以每天都有宵夜可以吃，也有吃到馬來西亞當地才有的漢堡和燒烤。也謝謝專區主席-張永亨先生帶我們去到另外一個國家汶萊讓我們多認識一個異國風情。

後來回到亞庇參加2天一夜的營隊很好玩，和馬來西亞的幼獅一起玩很有趣！而且和他們到現在都有聯絡！因為這次YCE的活動讓我認識到非常多的人，很開心能參加這次的活動，希望下次還能再參加YCE交換學生的活動。

全順園叫菜館

國際獅子會300B 6區
2025-2026年度督導長
頭份獅子會

黃順涼

351頭份市民權里協和街52號

本公司創立於民國90年代，深耕建築與裝修領域逾20年，秉持「品質至上、服務為本」的理念，深獲業界信賴。我們提供多元建材產品，涵蓋化工建材、景觀石材、抿石地坪SPC卡扣地板、精品磁磚、石膏磚、超耐磨木地板及衛浴設備，從地面鋪設到衛浴空間一應俱全。重視耐用性與設計感，專為住宅、商空、公共工程與景觀提供專業建議與完整配套。擁有專業團隊與物流體系，服務彈性、交期穩定，合作對象遍及建築師、設計師與營造商。我們持續引進環保建材，推動綠色建築，致力打造兼具美感與機能的空間，共創更安心、舒適的生活環境。

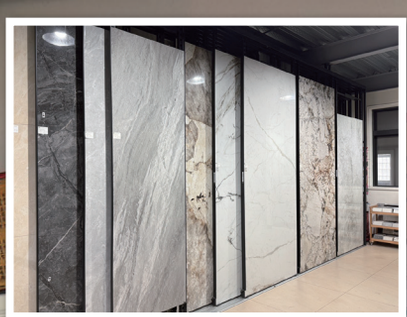



富王建材有限公司
陳國暉 0932-176285
公司地址 苗栗縣竹南鎮崎頂里13鄰崎腳9號-5
公司電話 037-585129　公司傳真 037-586770

福星高照
鴻運齊來
新年快樂



MD300B首席榮譽議長暨LCIF協調長

2027-2029年度 國際理事參選人

邱銘乾 羅采芳 伉儷 敬賀

勇 | 於 | 承 | 擔　行 | 銷 | 台 | 灣

D300B 3

國際獅子會300B 3區

獅子無國界，服務無止境



LIONS

2027-2029年度
國際理事參選人

王金榮

國際獅子會300G2區
2006-2007 總監
國際獅子會300複合區台灣總會
2008-2009總監議會 議長

懇請 全力支持、共創榮耀

揚昇工程行

建築吊料・粉光砂・水泥・紅磚・地磚

國際獅子會300B6區

2025-2026年度 LCIF協調長

彭文章

0938-608850





統一編號:82237159

新竹市中華路六段703巷19弄3號

台達電模組化資料中心獲得
Uptime Tier III 認證

台達 DELTA
Smarter. Greener. Together.



台達電子

- UPS不斷電設備
- 單相機1KW-10KW
- 三相機10KW-200KW
- 模組式UPS 伺服器機櫃
- 儲能設備 鋁鐵電池



津采得獎速報

未滿18歲禁止飲酒
飲酒過量有害健康
酒後不開車，安全有保障

桔醬啤酒 2024 世界啤酒大賽 銅牌
璞玉比利時生小麥啤酒 2023 世界啤酒大賽 銅牌
桔醬啤酒 2021 澳洲國際啤酒大賽 銅牌
煙燻烏梅啤酒 2021 亞洲啤酒錦標賽 銅牌

挹爽啤酒
2024世界啤酒大賽 淡色啤酒(科隆)組 銀牌



拱辰比利時淡色烈艾爾啤酒
2023世界啤酒大賽 比利時烈艾爾組 台灣金牌
2023世界啤酒大賽 比利時烈艾爾組 金牌
2022澳洲啤酒大賽 銀牌
2022世界啤酒大賽 銅牌

創造出
世界上最好喝的啤酒
滿足您味蕾上深度渴望的味道
——— 津采酒業

歡迎結婚、滿月, 企業, 公司, 社團, 尾牙, 春酒, 週年慶皆可量身訂做貼牌屬於自己的啤酒回憶

台達電子 通風系統產品

DC直流節能換氣扇
長效濾網設計
美型面板
多重安全設計



多功能循環涼暖風機
六段定時 安全使用
八重安全防護
PTC陶瓷加熱



DC直流節能換氣扇
高背壓低噪音
超高換氣量
省電DC變頻馬達



方美方科技 FMF TECHNOLOGY CO., LTD.
FB專頁 官方網站
桃竹 03-5264095
客訴信箱 fmf-va006@umail.hinet.net
台北 02-85313388 宜蘭 03-9606022
台中 04-25682660 台南 06-2436188
嘉義 0982-126949 高雄 0982-032949
LINE

電腦硬體周邊電源品牌代理 / 網路列印 / 耗材 / USB / HDMI / DP / TYPE-C / 連接線 / 相關資訊電子產品

資安設備｜資安產品

你不做資安，駭客會幫你做
只是方式不會太溫柔。

當你忽略資安，駭客會替你上課，而代價是資料、金錢與廠商客戶的信任。預防永遠比修復便宜。攻擊手法日新月異，你的防護也不能停。及早布局，才能讓駭客威脅無機可乘。別等事件發生才開始做資安。

ISO27001資安證照 課程班歡迎報名
(資訊安全網宇安全及隱私保護~資訊安全管理系統)

台達電子・長茂科技
資安保護您

資安事件

台達 DELTA
Smarter. Greener. Together.

打造中小企業
精準抗勒索防護方程式

RADAR
抗勒索自動資安備份還原

長茂科技
tekpass
零信任
電腦端點資安系統

抗橫向攻擊

竹風旅行社　長風萬里遊

SOARING TOUR

專業

迅實

山水為卷　　專業為筆

竹風精繪　世界經緯

since 1976



主要商品、服務項目:

1.國內外機票、訂房、自由行

2.各國簽証及旅行證件代辦

3 為企業差旅提供客制化服務,專業規劃與安排

4.台灣精緻旅遊 國旅包團 員旅 家庭日 尾牙 大型活動企劃

5 世界景點行程規劃,團體及個人旅遊之高品值服務

5.. 政府參訪 教育訓練 國際社團 學術或學生等交流及會議

7. 世界各國遊輪、火車產品等銷售

8. 各項旅遊諮詢服務

新竹市北大路57號2樓

品保字號 新 0020

電話：03-5213921 03-5214311

傳真：03-5284121

www.chufeng.com

通霄神社 風華再現



道卡斯文史工作室 陳水木提供



道卡斯文史工作室 陳水木提供

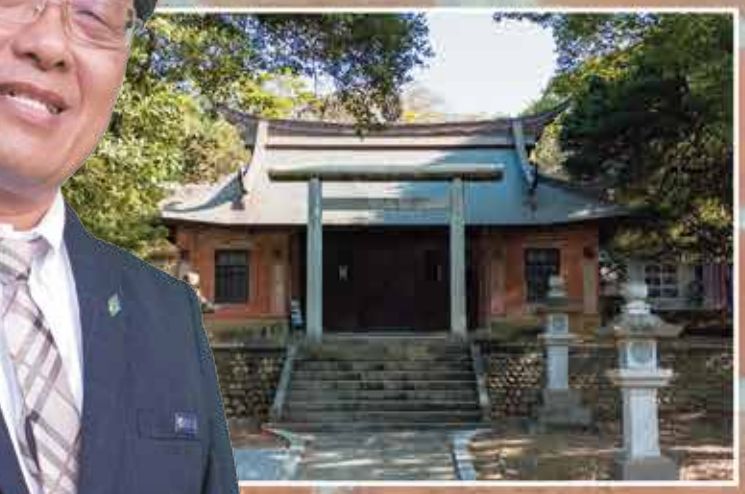



為地方文化服務

通霄神社 風華再現 老照片回顧展

展期：115/2/1-5/31每周末　　地點：通霄神社

指導單位：苗栗縣政府、通霄鎮公所、通霄鎮民代表會

主辦單位：苗栗縣吞霄虎嶼山文化協會
道卡斯文史工作室 陳水木

協辦單位：周玉滿議員服務處、台灣電力公司通霄發電廠
通霄獅子會、通霄百合獅子會

國際獅子會300 B6區

第二副總監參選人 楊順發

馬力全開
好運連年

用心服務 改變人生



懇請支持